

<b>AD</b>		<b>COMUNE DI PADOVA</b>	
STUDIO		Richiesta permesso di costruire per la realizzazione di tre campi coperti da padel	
Via A. Gramsci, 3/4 - 35028 - Roverè di Sacco - Tel. 349-656723 - P. IVA 04379030284 - P. BOSSO - E-MAIL: cpa@adstudio.com		Via A. Gramsci, 3/4 - 35028 - Roverè di Sacco - Tel. 349-656723 - P. IVA 04379030284 - P. BOSSO - E-MAIL: cpa@adstudio.com	
05		COMITENTE Comitente Padova a.s.d. c.f. 00740980289	
TAV. N.		PROGETTO : Prospetti e Sezioni	
DATA		SCALA	
20-11-2020		1:100	
		N	
		N	
<small>Il presente foglio è parte integrante del progetto presentato al Comune di Padova e non può essere modificato senza il consenso scritto del progettista. Il presente foglio è parte integrante del progetto presentato al Comune di Padova e non può essere modificato senza il consenso scritto del progettista.</small>			

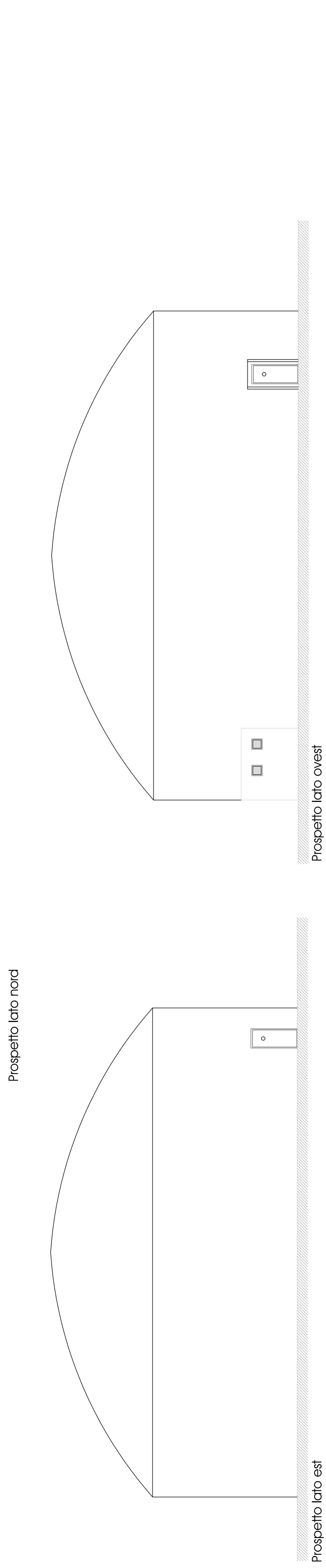

Prospetto lato est

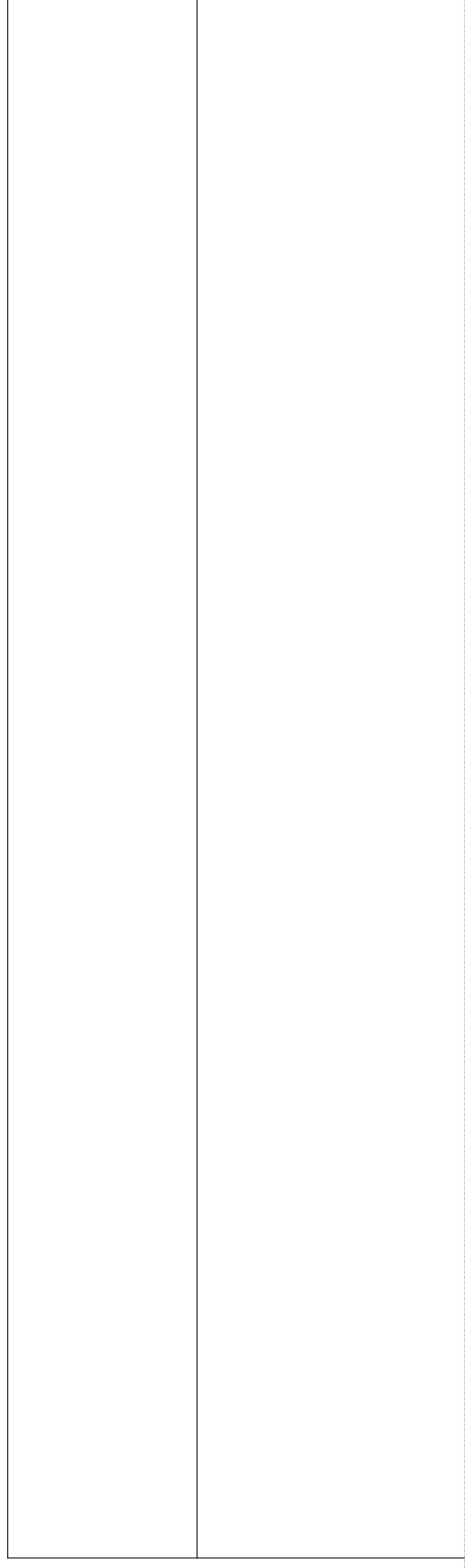

Prospetto lato sud

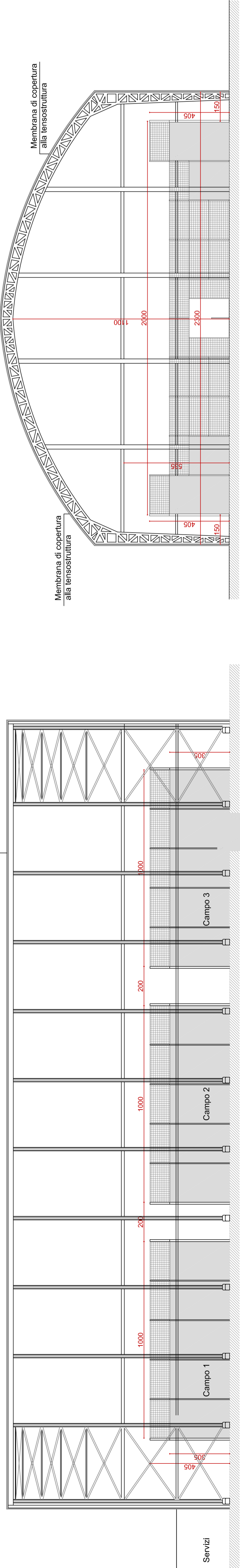

Sezione A-A

Sezione B-B