

# COMUNE DI PADOVA

VIA MANIN, 31

N.C.T.: FG. 102 MAPP. PORZ. 1377, PORZ. 1379, PORZ. 1380

N.C.E.U.: SEZ. F FG. 10 PORZ. PART. 91

PROPRIETA': M.A.D. Movimento Apostolico Diocesano

## PALAZZO VIA MANIN OPERE INTERNE: MODIFICA DELLA STRUTTURA RICETTIVA PERMESSO DI COSTRUIRE



*Leonardo Borchia*

### BORCHIA

studio architetti associati

Arch. David Borchia Arch. Leonardo Borchia

oggetto : STATO DI PROGETTO

disegno : PIANTE PIANO INTERRATO, PIANO TERRA

scala : 1:100

data : Marzo 2017

collaboratori: Arch. Barbara Pedron  
Arch. Giacomo Cecchetti  
Arch. Martina Favaretto  
Ing. Marco Bonfio

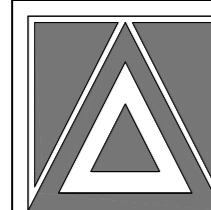

tavola

# 7



VIA MANIN

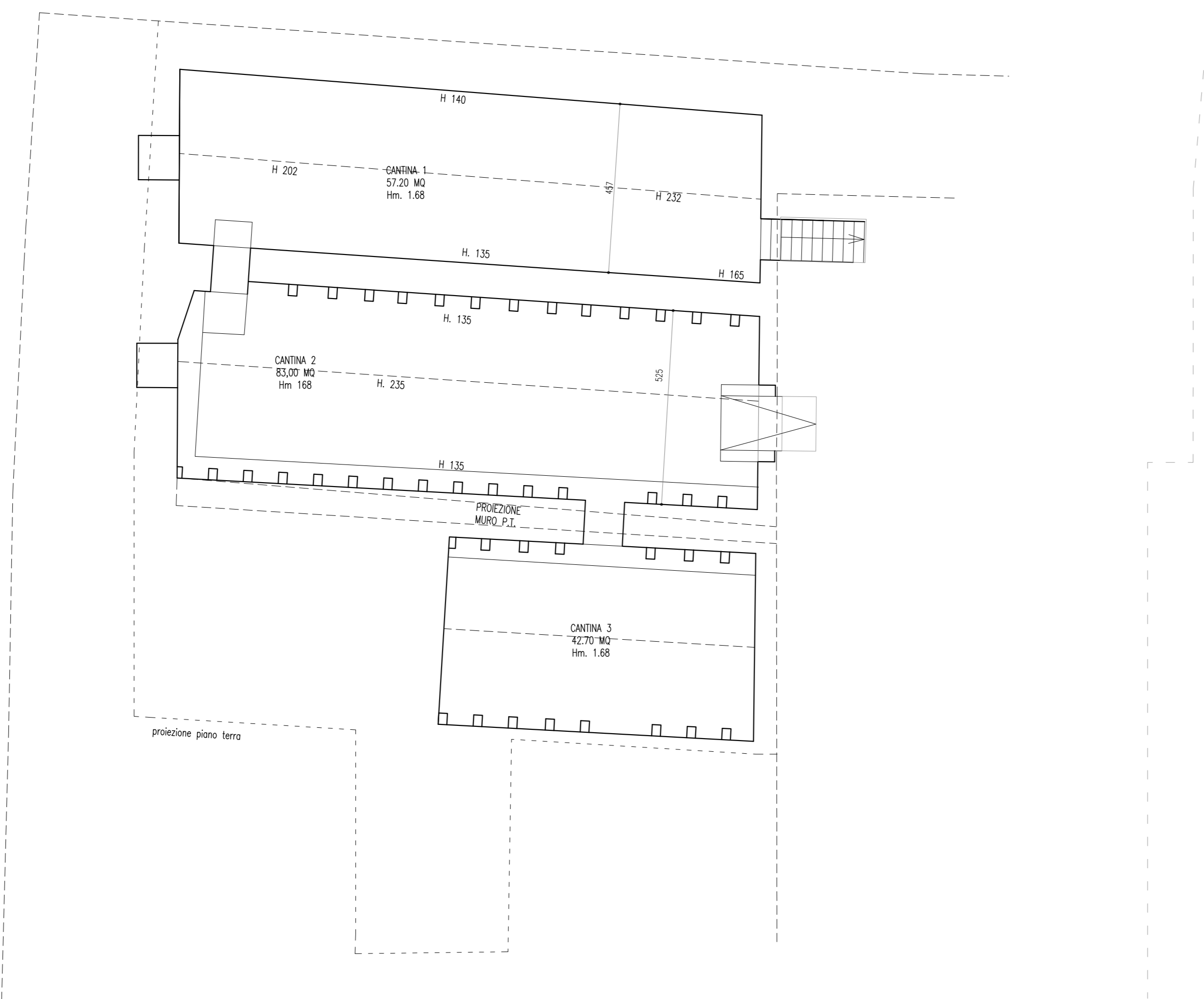

PIANTA PIANO INTERRATO  
NON OGGETTO DI INTERVENTO

VIA MANIN

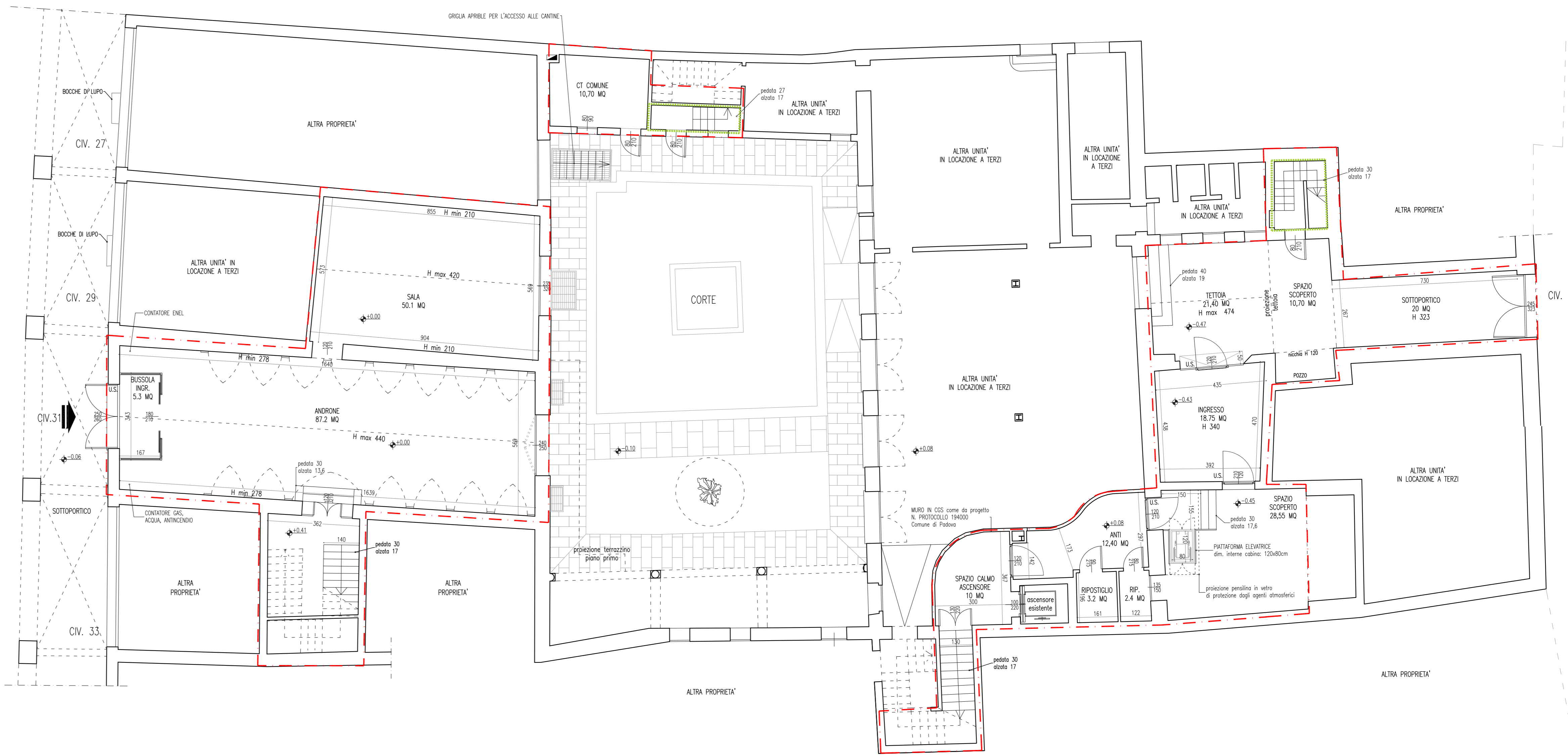

PIANTA PIANO TERRA

VIA SONCIN

### LEGENDA

- AREA OGGETTO DI INTERVENTO
- AREA A DESTINAZIONE NON RICETTIVA

Il presente file è conforme al documento originale agli atti del Settore.  
Il responsabile del procedimento  
Arch. Mauro Geron