

COMUNE DI PADOVA

VIA MANIN, 31

N.C.T.: FG. 102 MAPP. PORZ. 1377, PORZ. 1379, PORZ. 1380

N.C.E.U.: SEZ. F. FG. 10 PORZ. PART. 91

PROPRIETA': M.A.D. Movimento Apostolico Diocesano

PALAZZO VIA MANIN OPERE INTERNE: MODIFICA DELLA STRUTTURA RICETTIVA PERMESSO DI COSTRUIRE

Il presente file è conforme al documento originale agli atti del Settore.
Il responsabile del procedimento
Arch. Mauro Geron



Leonardo Borchia

BORCHIA

studio architetti associati

Arch. David Borchia Arch. Leonardo Borchia

oggetto: STATO DI FATTO

disegno: SEZIONI E PROSPETTO INTERNO CORTE

scala: 1:100

data: Marzo 2017

collaboratori: Arch. Barbara Petron
Arch. Giacomo Sacchetti
Arch. Martina Favaretto
Ing. Marco Bonfio

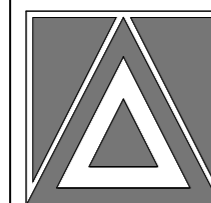

tavola

5

LEGENDA

AREA NON OGGETTO DI INTERVENTO

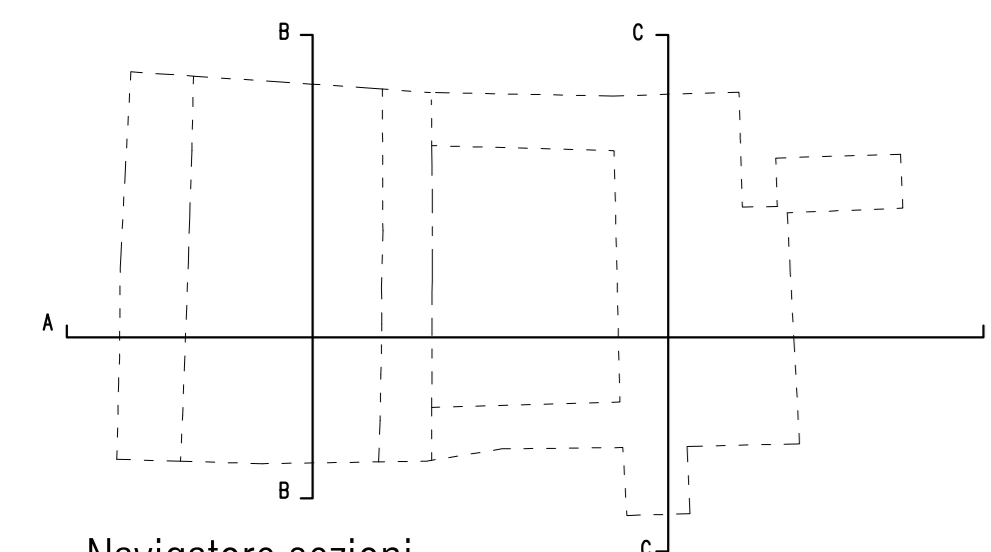

Navigatore sezioni

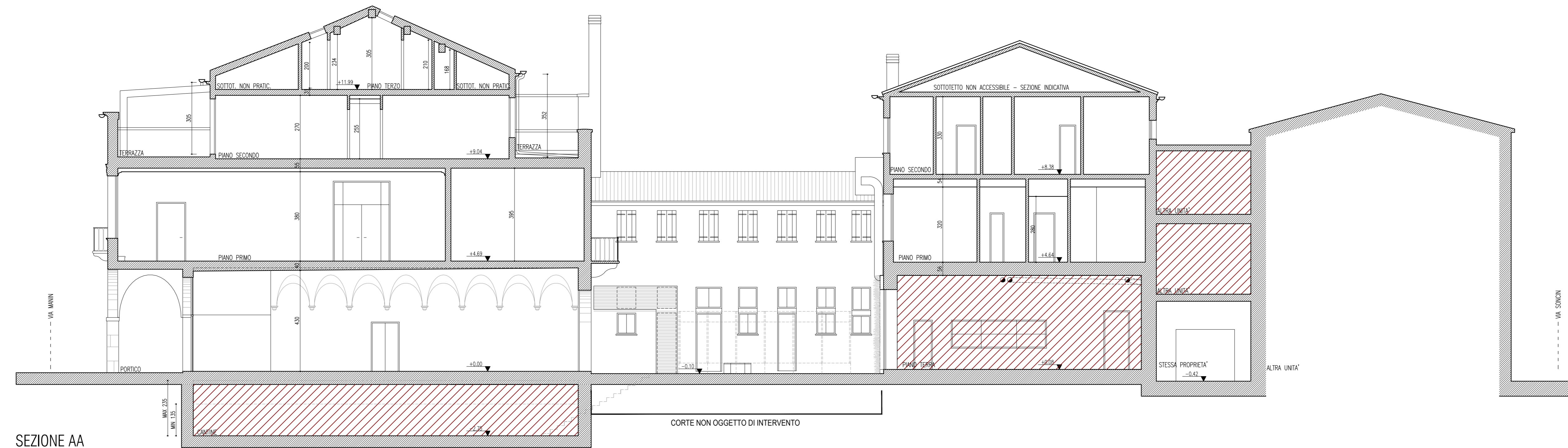

SEZIONE AA

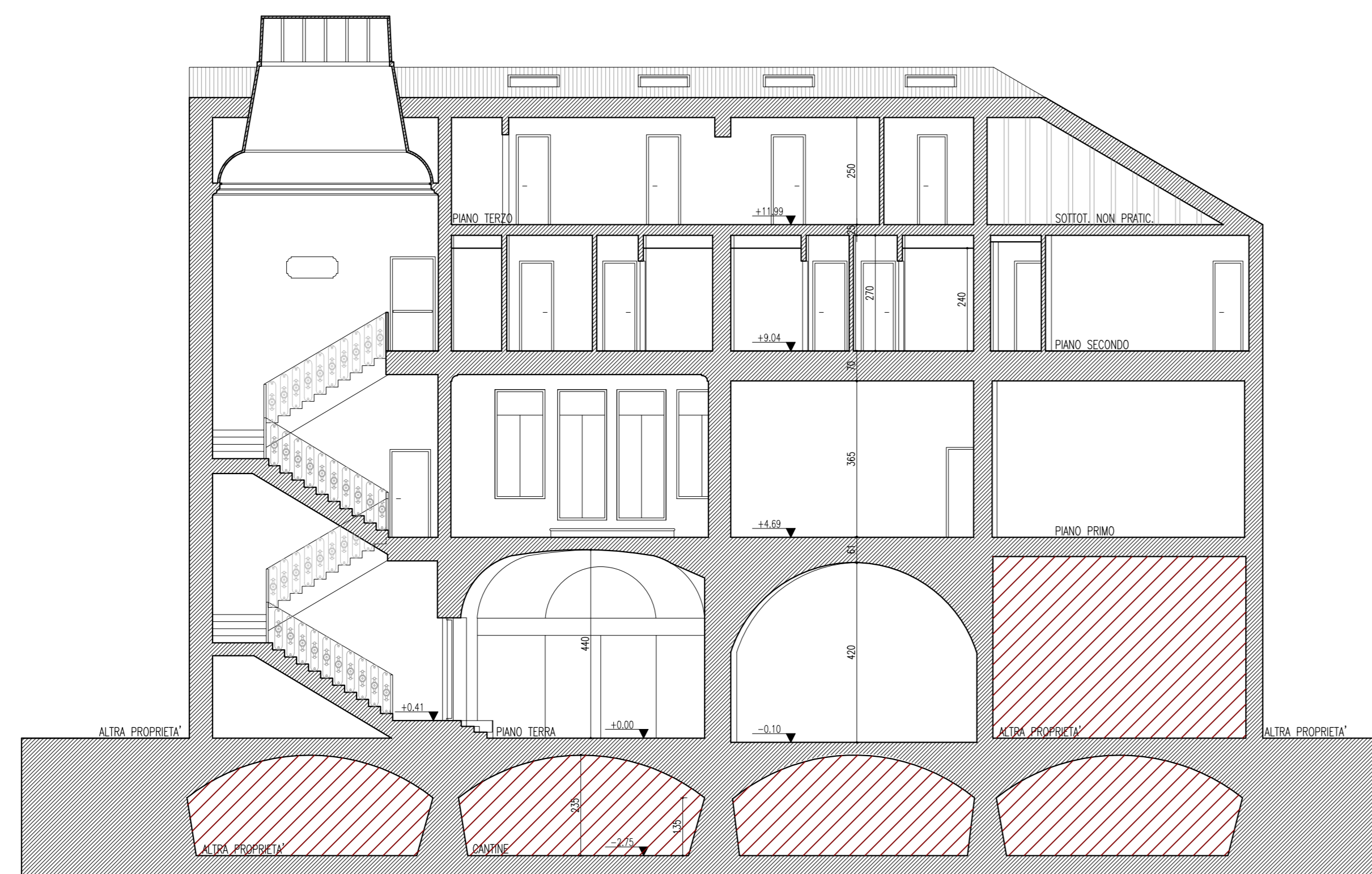

SEZIONE BB

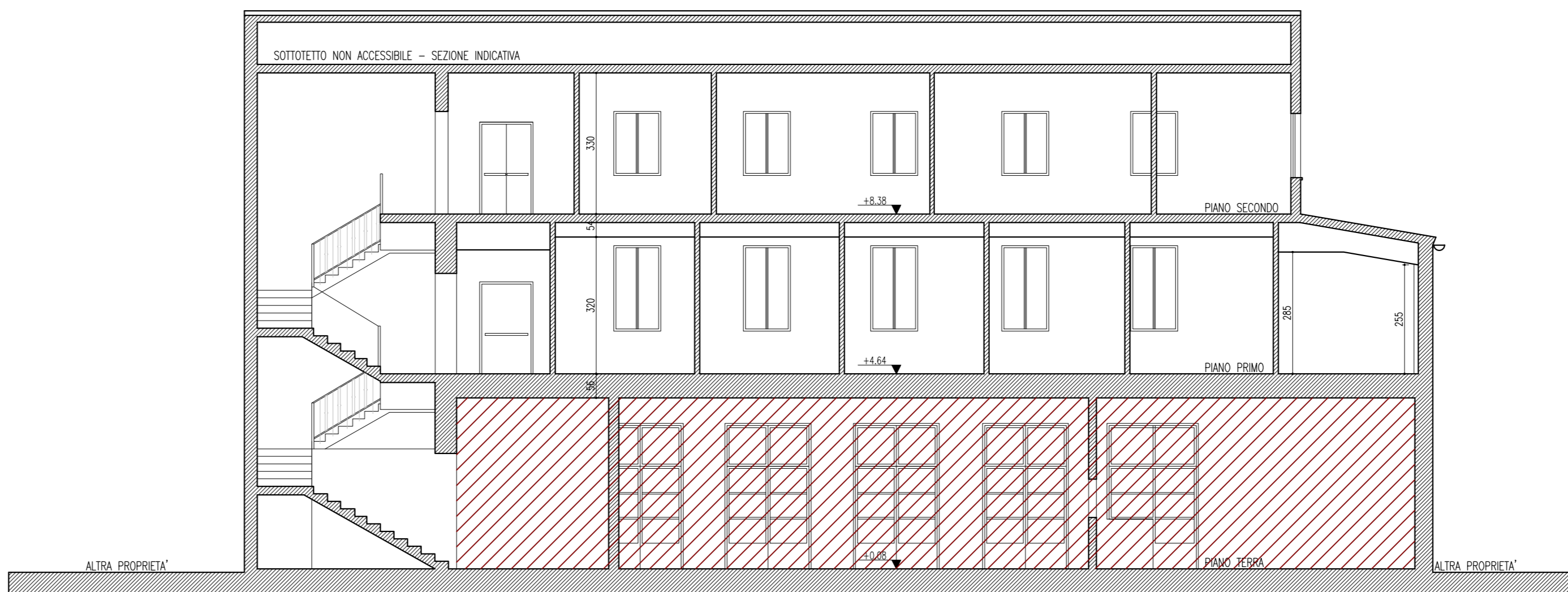

SEZIONE CC



PROSPETTO INTERNO CORTE