

VIA MANIN, 31
 N.C.T.: FG. 102 MAPP. PORZ. 1377, PORZ. 1379, PORZ. 1380
 N.C.E.U.: SEZ. F. FG. 10 PORZ. PART. 91
 PROPRIETA': M.A.D. Movimento Apostolico Diocesano

PALAZZO VIA MANIN
OPERE INTERNE: MODIFICA DELLA STRUTTURA RICETTIVA
PERMESSO DI COSTRUIRE



BORCHIA
 studio architetti associati
 Via P. F. Calvi 1, angolo p.zza Cavour
 35122 PADOVA
 tel. 049857430 fax 049857217
 borchia@studiodorchia.it www.studiodorchia.it
 P.IVA C.F. 03411730280

oggetto: STATO DI FATTO
 disegno: PIANTE PIANO PRIMO, PIANO SECONDO
 scala: 1:100 collaboratori: Arch. Barbara Pedron
 Arch. Giacomo Cecchetto
 Arch. Martina Favaretto
 Ing. Marco Bianchio
 data: Marzo 2017

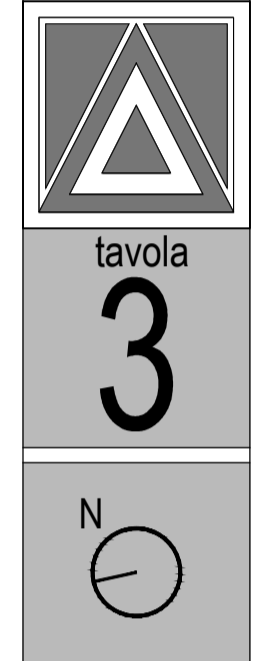

Il presente file è conforme al documento originale agli atti del Settore.
 Il responsabile del procedimento
 Arch. Mauro Geron

ALLEGATO 3 - DELIBERAZIONE DEL CONSIGLIO COMUNALE N. 74 DEL 18/12/2017

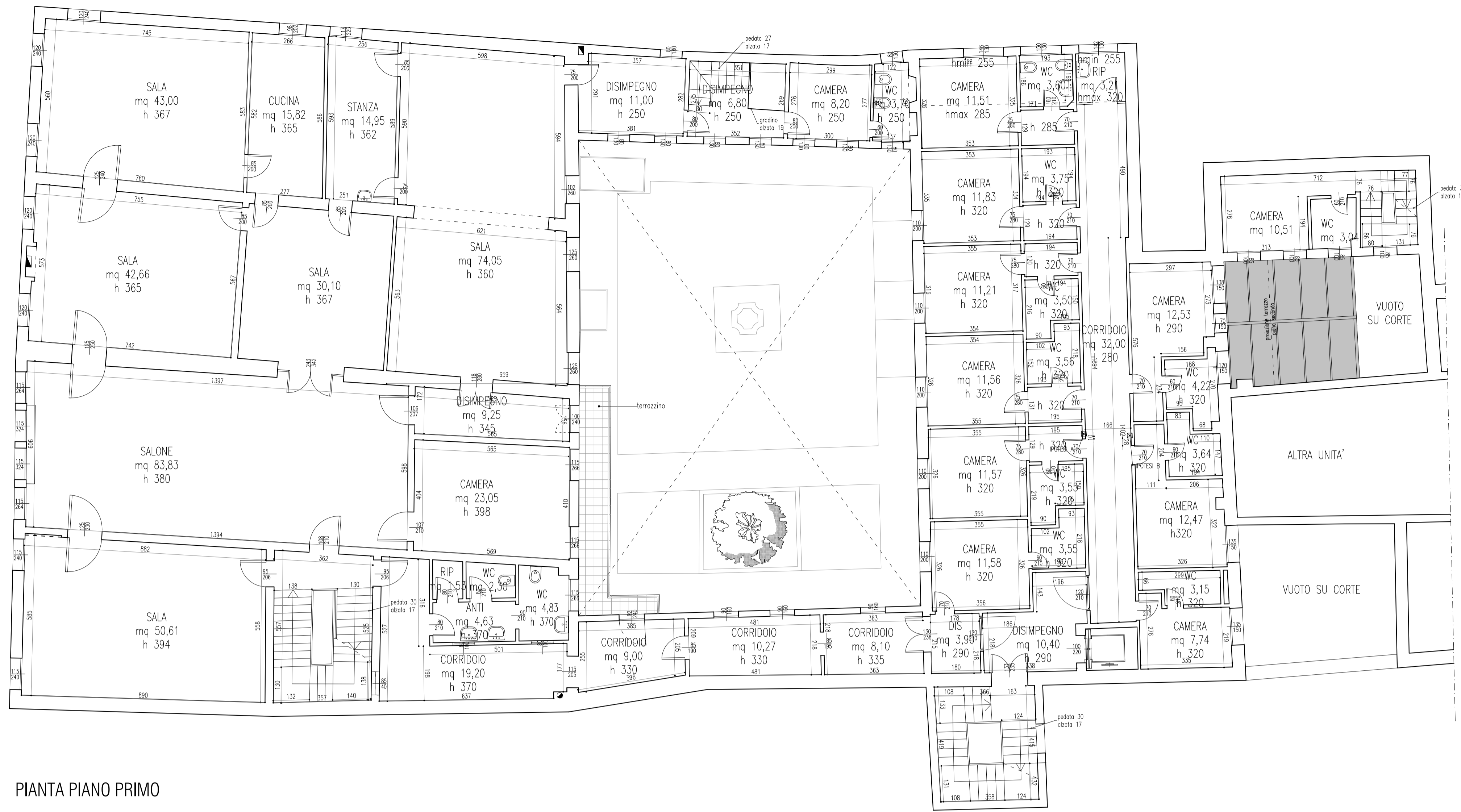

PIANTA PIANO PRIMO

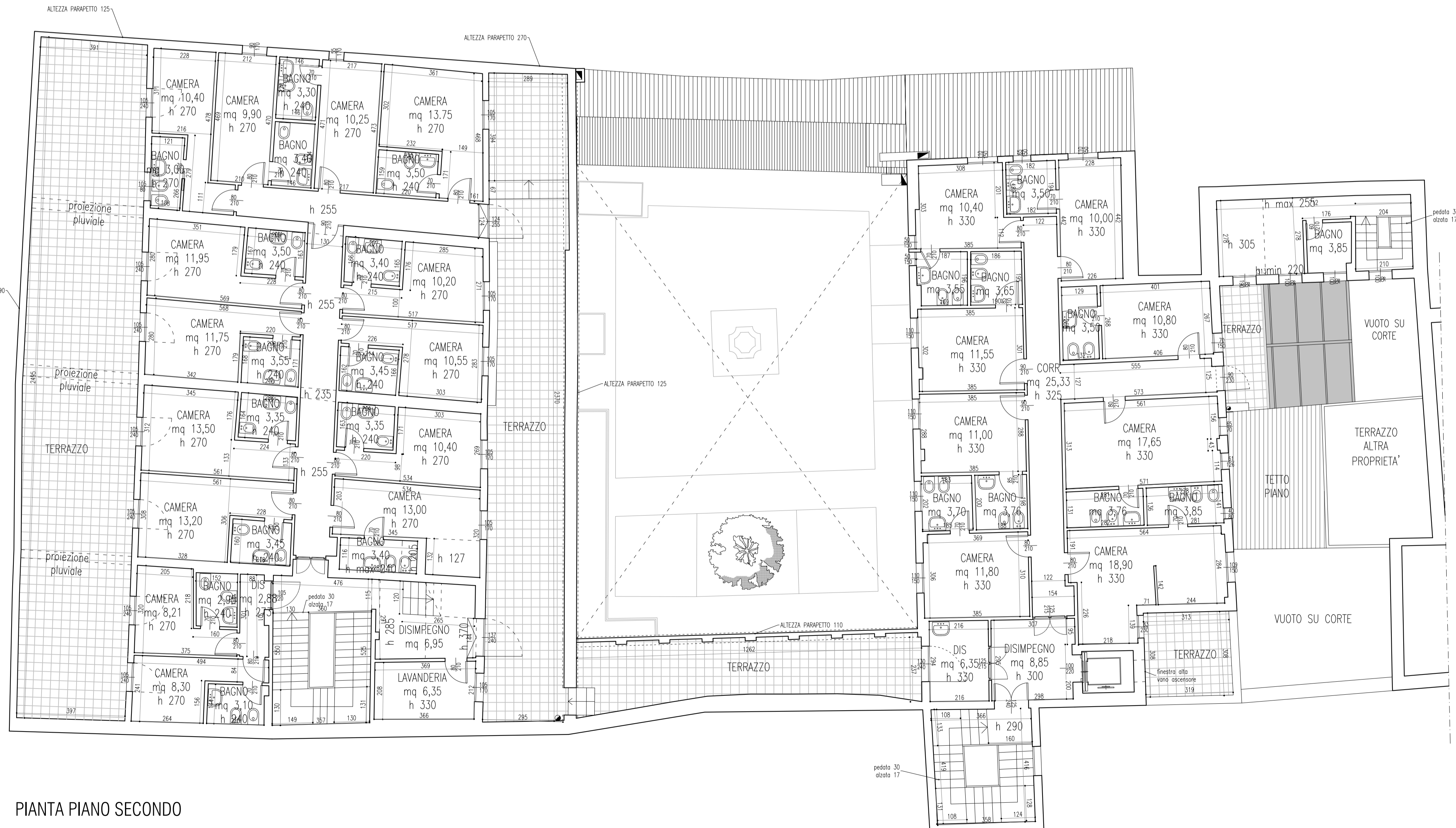

PIANTA PIANO SECONDO