

VIA MANIN, 31

N.C.T.: FG. 102 MAPP. PORZ. 1377, PORZ. 1379, PORZ. 1380

N.C.E.U.: SEZ. F FG. 10 PORZ. PART. 91

PROPRIETA': M.A.D. Movimento Apostolico Diocesano

PALAZZO VIA MANIN
OPERE INTERNE: MODIFICA DELLA STRUTTURA RICETTIVA

PERMESSO DI COSTRUIRE



Leonardo Borchia

BORCHIA

studio architetti associati

Arch. David Borchia Arch. Leonardo Borchia

Via P. F. Calki 1, angolo p.zza Cavour
35122 PADOVA
tel. 049657430 fax 049657217
borchia@studiorborchia.it www.studiorborchia.it
P.IVA C.F. 03411730280

oggetto : STATO DI FATTO

disegno : PIANTA PIANO INTERRATO, PIANO TERRA

scala : 1:100

collaboratori: Arch. Barbara Pedron
Arch. Giacomo Cecchetto
Arch. Martina Favaretto
Ing. Marco Bonfio

data : Marzo 2017

N.B.: È obbligo del fornitore controllare tutte le misure, le quantità e le specifiche sui disegni e in cantiere e consegnare per approvazione prima dell'esecuzione delle opere, alla proprietà, al committente e alla direzione dei lavori i disegni esecutivi di tutti i manufatti completi della descrizione delle procedure e delle tecniche che verranno adottate nella realizzazione delle opere appaltate. Ogni errore di fornitura, derivante da errata quantificazione, valutazione o stessa scelta, quindi da attribuire esclusivamente al suo carico. ELABORATI ESCLUSIVI DI PROPRIETA' STUDIO ARCHITETTI BORCHIA ASSOCIATI. RIPRODUZIONE NON CONCESSA ANCHE PARZIALMENTE E TITOLATA A NORMA D'USO.

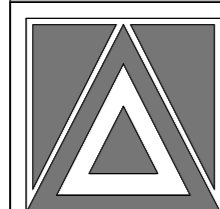

tavola

2

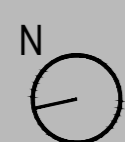

VIA MANIN

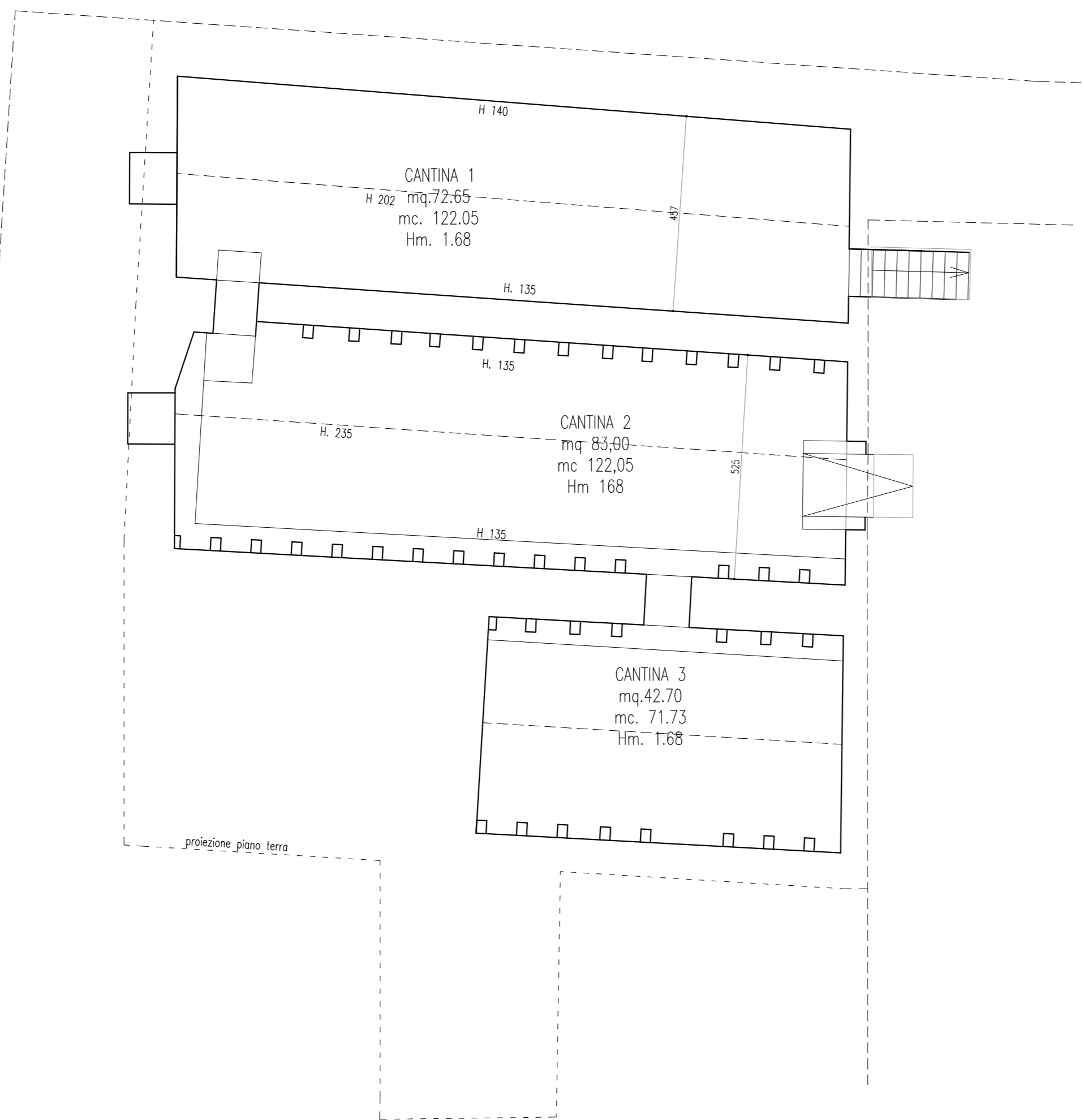

PIANTA PIANO INTERRATO
NON OGGETTO DI INTERVENTO

VIA MANIN

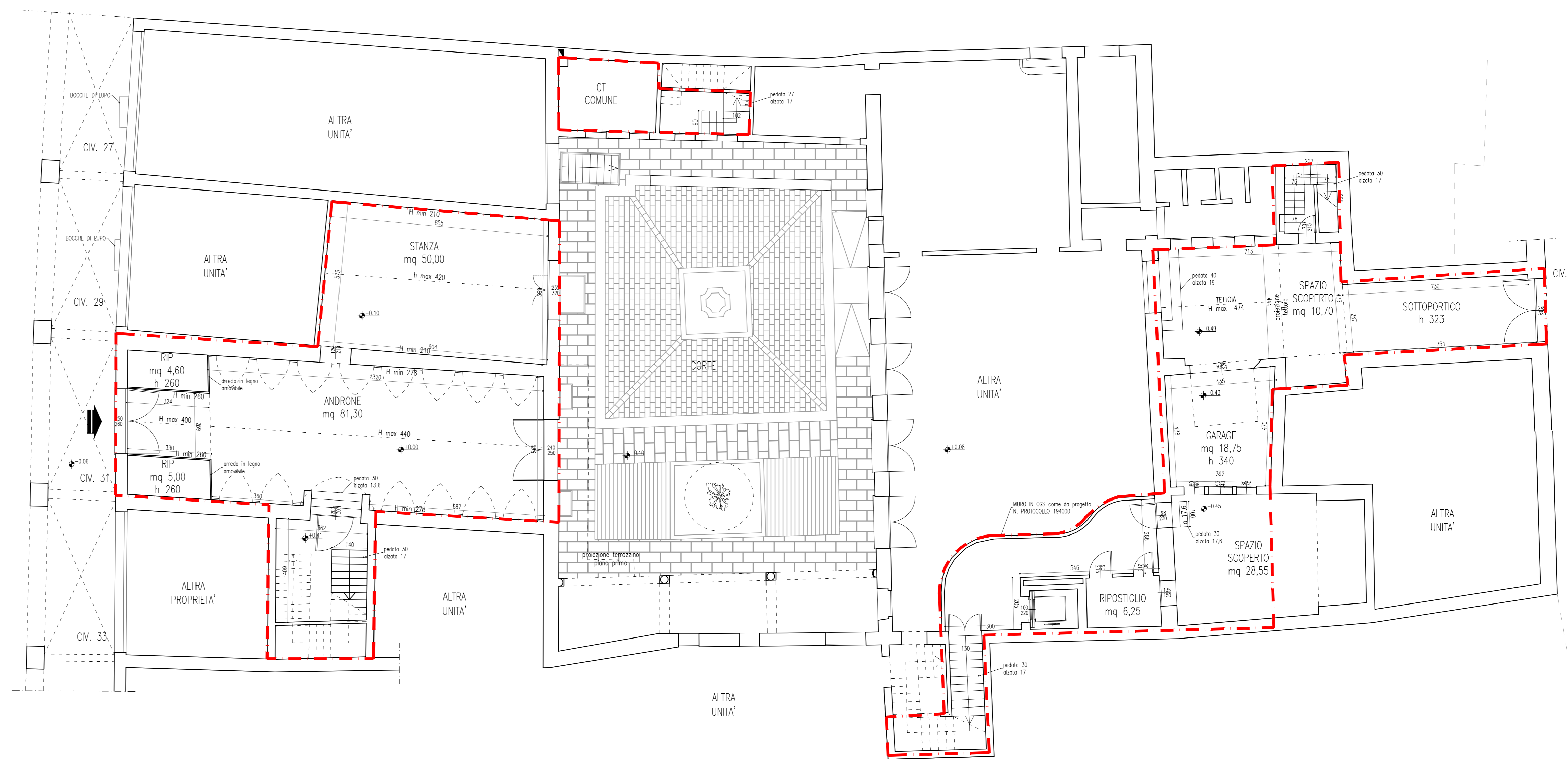

PIANTA PIANO TERRA

VIA SONCIN