

VIA MANIN, 31
N.C.T.: FG. 102 MAPP. PORZ. 1377, PORZ. 1379, PORZ. 1380
N.C.E.U.: SEZ. F. FG. 10 PORZ. PART. 91
PROPRIETA': M.A.D. Movimento Apostolico Diocesano

PALAZZO VIA MANIN
OPERE INTERNE: MODIFICA DELLA STRUTTURA RICETTIVA
PERMESSO DI COSTRUIRE

Il presente file è conforme al documento originale agli atti del Settore.
Il responsabile del procedimento
Arch. Mauro Geran

CONSIGLIO
BORCHIA
n° 1268
MARCHIO - PADOVA
Mauro Geran

BORCHIA
studio architetti associati
Via P. F. Cahi 1, angolo piazza Carver
35122 PADOVA
tel. 049976743 fax 049976717
borchia@studioborchia.it www.studioborchia.it
P.IVA n. C.F. 02417732206

oggetti: COMPARATIVA
disegno: PIANTA PIANO PRIMO, SECONDO, TERZO, COPERTURE

scale: 1:100
data: Marzo 2017
collaboratori: Arch. Barbara Piron
Arch. Giacomo Boncompagni
Arch. Martina Favaro
Ing. Marco Borchia

Nota: È obbligo del titolare controllare tutte le misure, le quotazioni e le specificazioni nei disegni e in cartelle e consegnare per approvazione, prima dell'effettuazione delle opere, alla pratica di cantiere e all'impresa di lavori, degli estratti di calcolo, di dettaglio e di esecuzione delle parti più importanti del progetto e di essere presente alla realizzazione delle opere esecutive. Ogni errore di lettura, trascrizione, di stampa, pubblicazione, pubblicazione e altro sarà quello di chi ha autorizzato o autorizzato a suo carico. È vietata la ristampa o l'uso non autorizzato senza permesso scritto dalla BORCHIA STUDIO ARCHITETTI ASSOCIATI. RESPONSABILITÀ NON CONCORRENTI: ARCHITETTURA, INGEGNERIA, PROGETTAZIONE E TUTELA DELLA QUALITÀ DEL LAVORO.

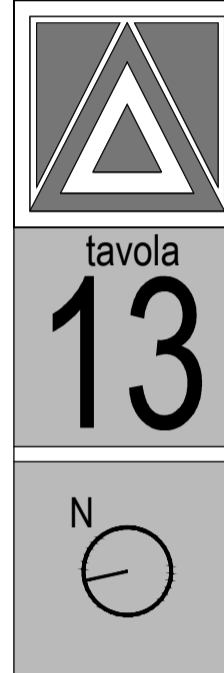

PIANTA PIANO PRIMO

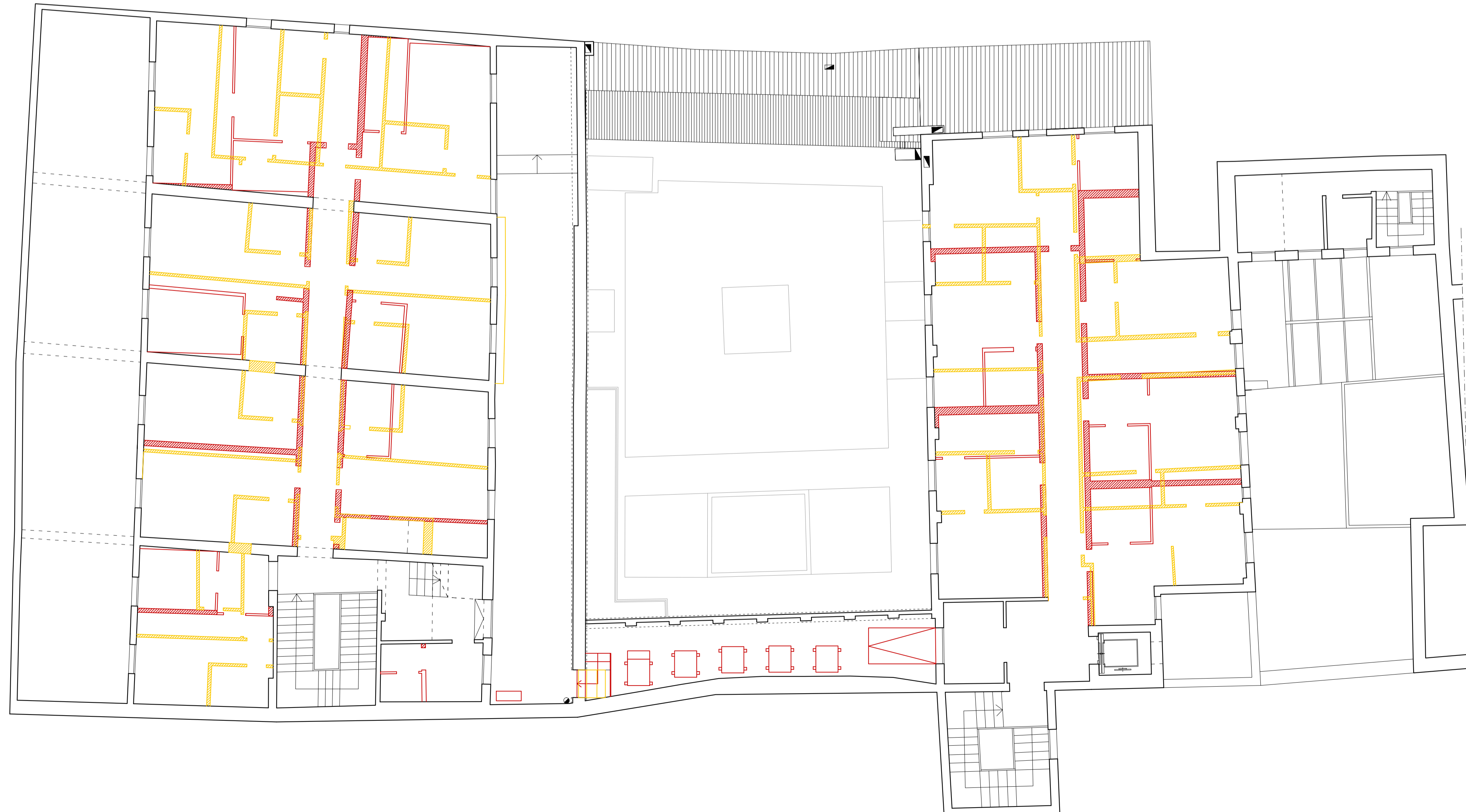

PIANTA PIANO SECONDO

PIANTA PIANO TERZO

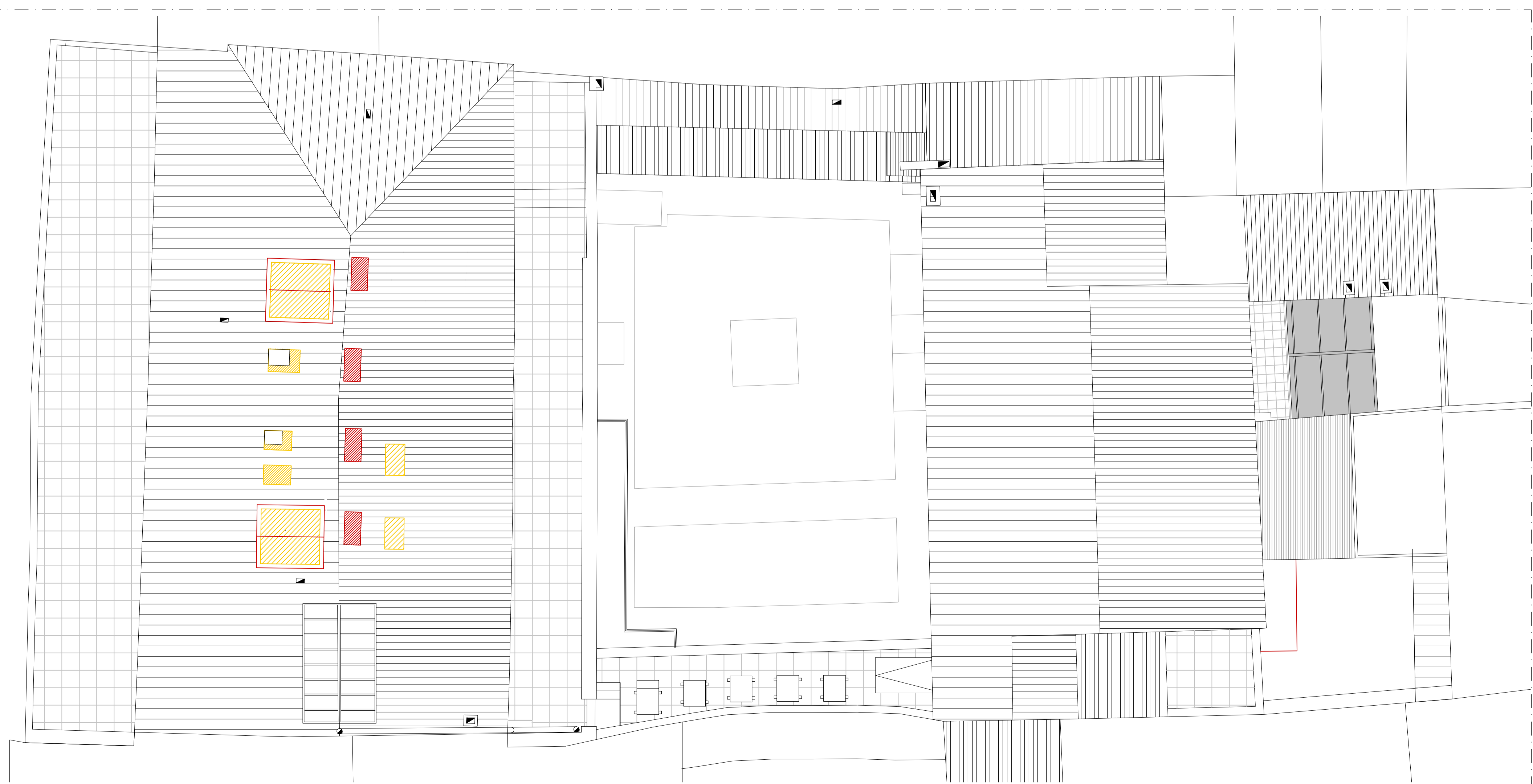

PIANTA COPERTURE

LEGENDA

- DEMOLIZIONI, APERTURA LUCERNARI
- COSTRUZIONI, CHIUSURA LUCERNARI ESISTENTI