

COMUNE DI PADOVA

VIA MANIN, 31

N.C.T.: FG. 102 MAPP. PORZ. 1377, PORZ. 1379, PORZ. 1380

N.C.E.U.: SEZ. F FG. 10 PORZ. PART. 91

PROPRIETA': M.A.D. Movimento Apostolico Diocesano

PALAZZO VIA MANIN OPERE INTERNE: MODIFICA DELLA STRUTTURA RICETTIVA

PERMESSO DI COSTRUIRE

Il presente file è conforme al documento originale agli atti del Settore.
Il responsabile del procedimento
Arch. Mauro Geron



Leonardo Borchia

BORCHIA

studio architetti associati

Arch. David Borchia Arch. Leonardo Borchia

Via P. F. Calvi 1, angolo p.zza Cavour
35122 PADOVA
tel. 049657430 fax 049657217
borchia@studioborchia.it www.studioborchia.it
P.IVA C.F. 03411730280

oggetto : COMPARATIVA

disegno : PIANTA PIANO INTERRATO, PIANO TERRA

scala : 1:100

data : Marzo 2017

collaboratori: Arch. Barbara Pedron
Arch. Giacomo Cecchetto
Arch. Marina Favaretto
Ing. Marco Bonfio

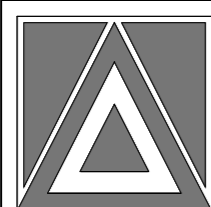

tavola

12

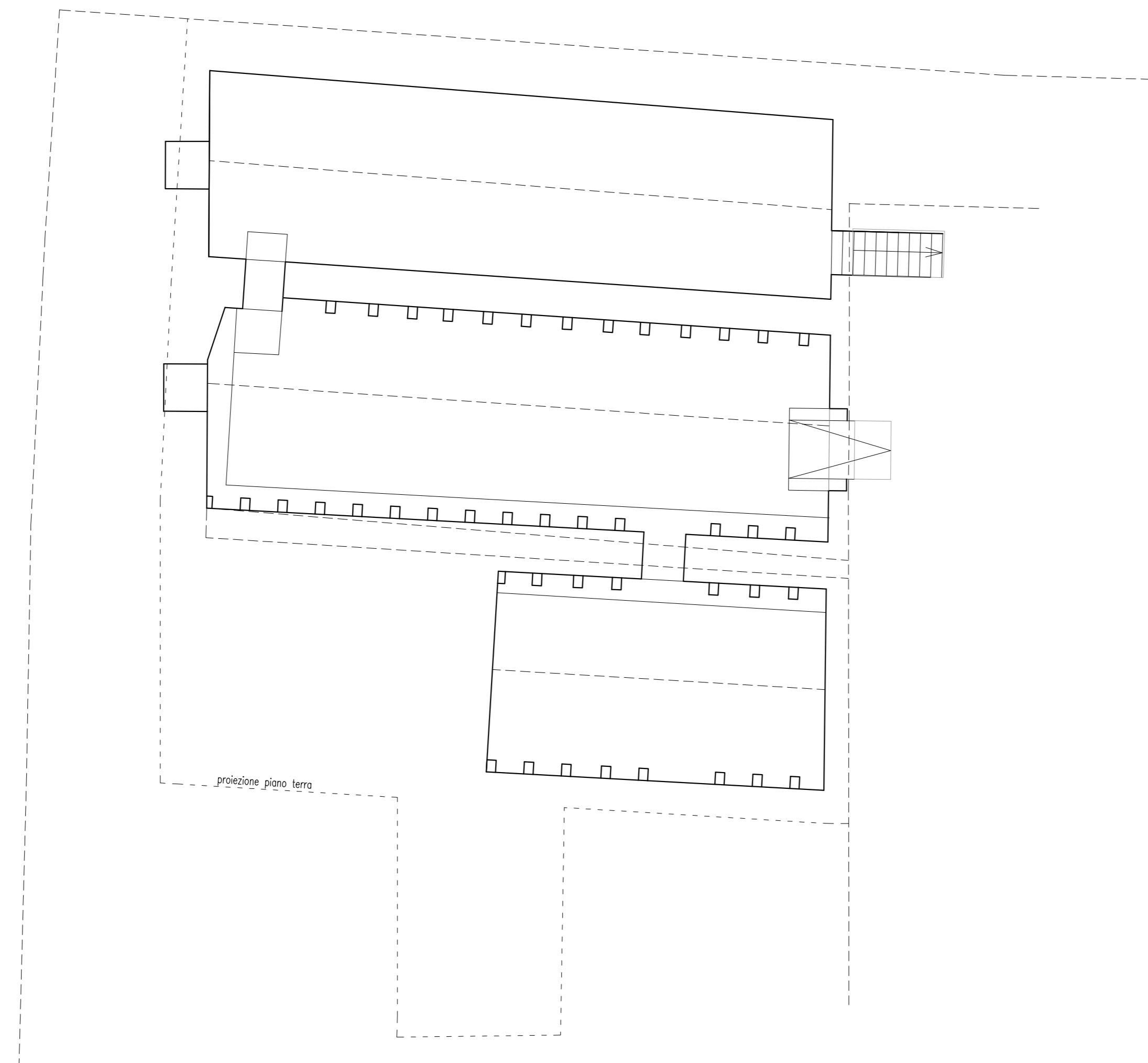
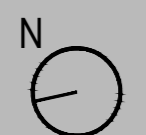

PIANTA PIANO INTERRATO
NON OGGETTO DI INTERVENTO

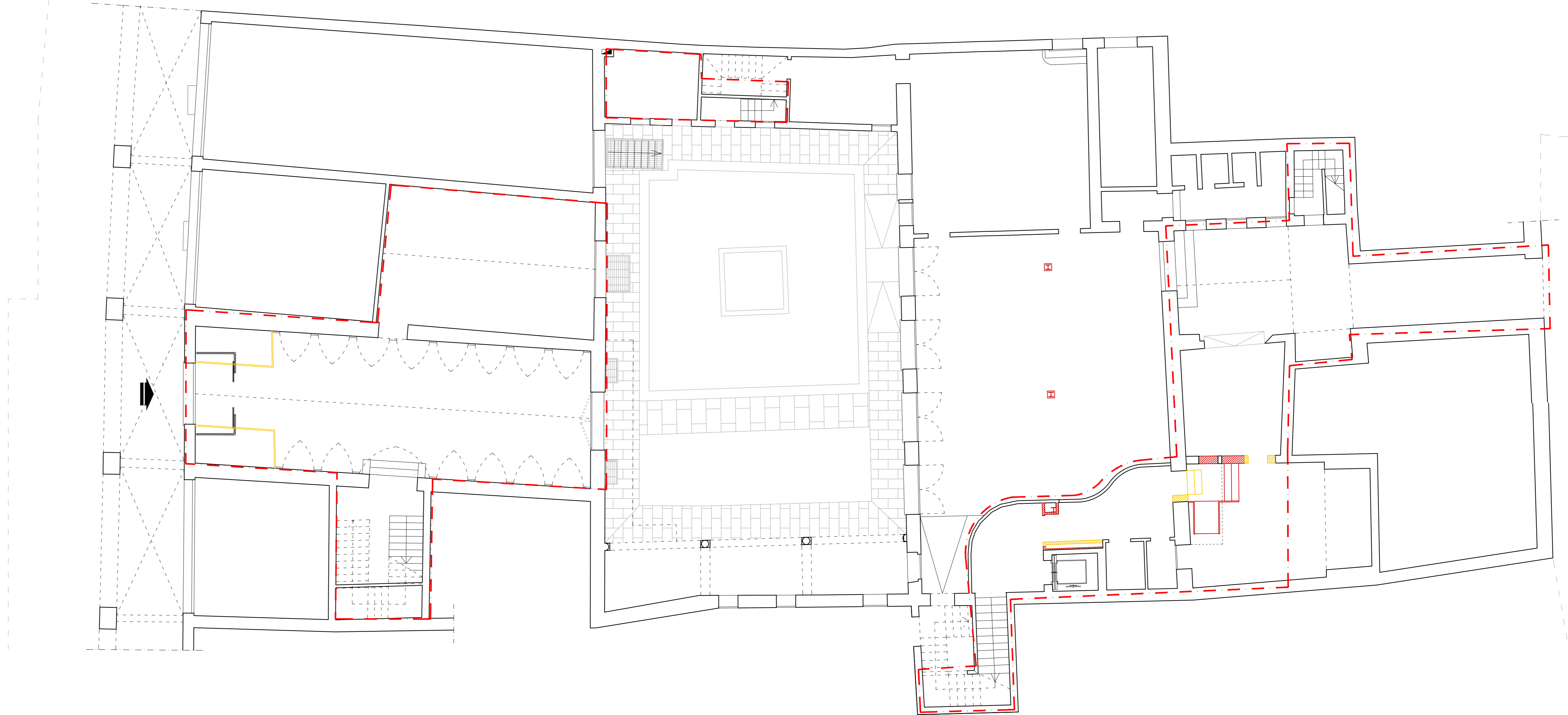

PIANTA PIANO TERRA

LEGENDA

AREA OGGETTO DI INTERVENTO

COSTRUZIONE

DEMOLIZIONE