		CANTACONVA, INTERCOMUNALE N.4 - 31028 MONOVA - NE.6 (via dell'Industria)	
Comune di: PADOVA		Stato Attuale:	
Progetto di ampliamento in un fabbricato a destinazione artigianato di servizio		Piano:	
Committente: BERARDINELLI VALERIA		- Poggiati	
		- Sezione	
Foglio: 6		Scala: 1:100	

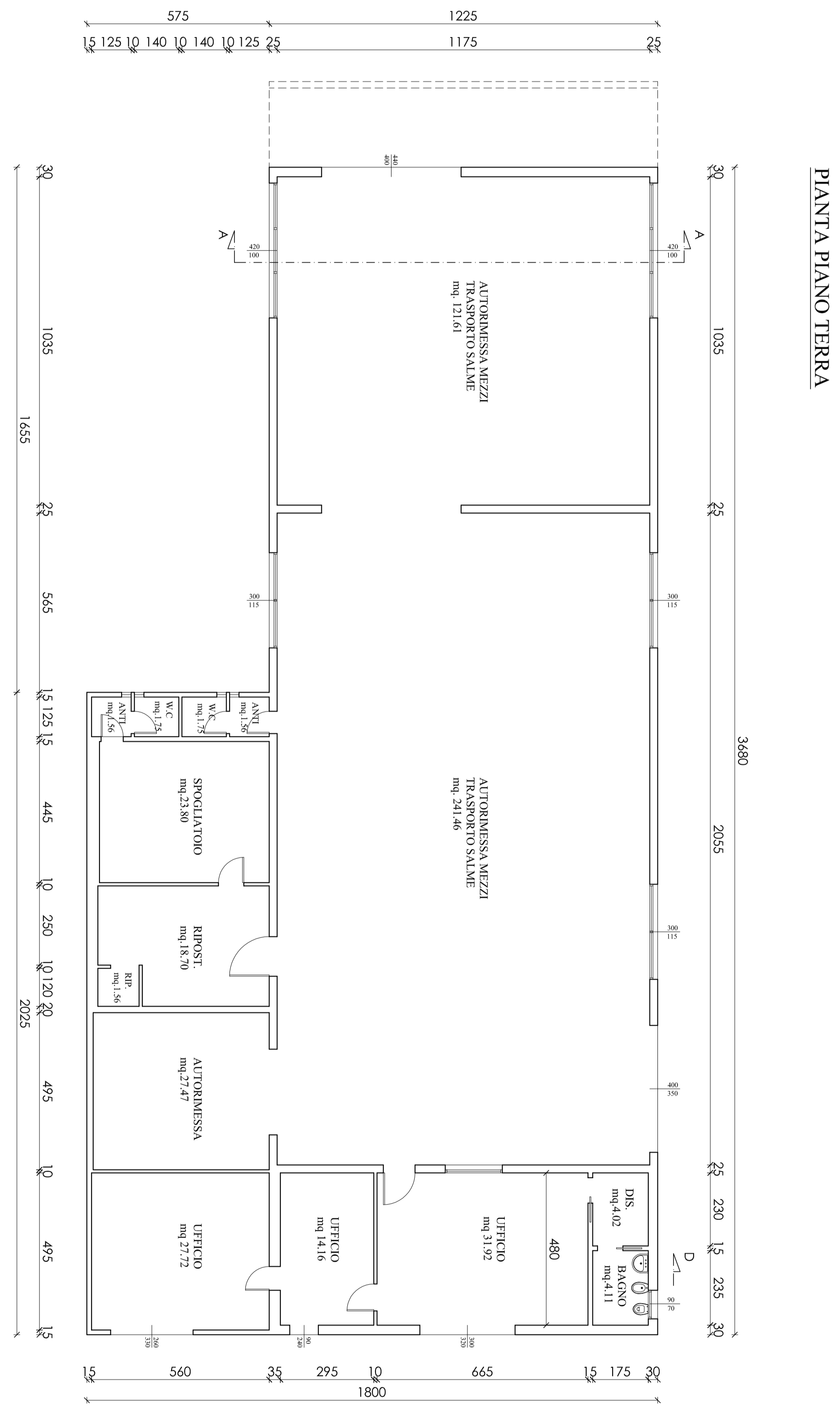

**PROSPETTO NORD**

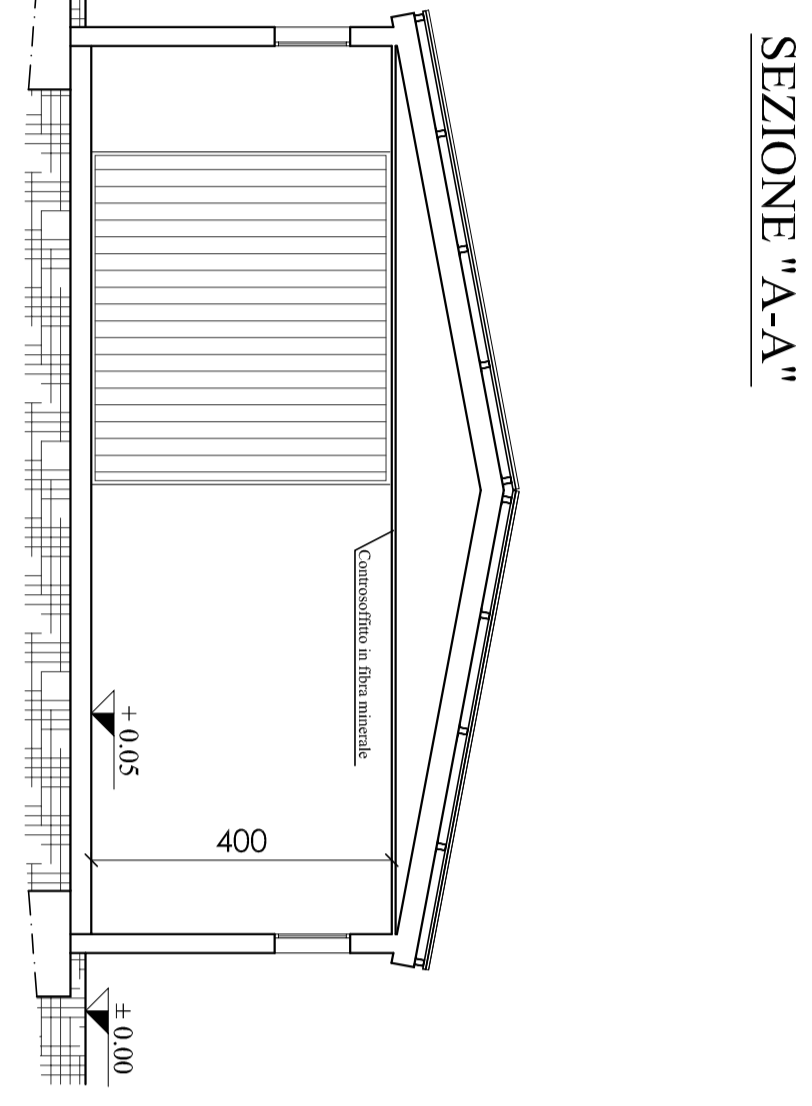

**PROSPETTO EST**

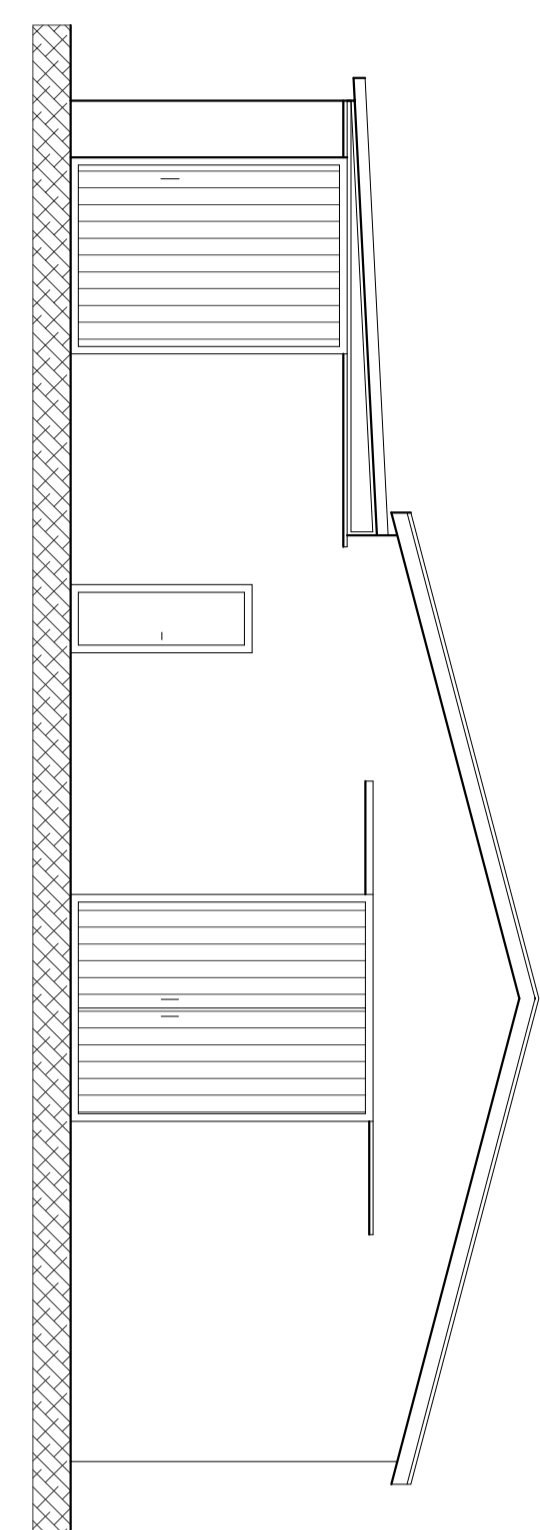
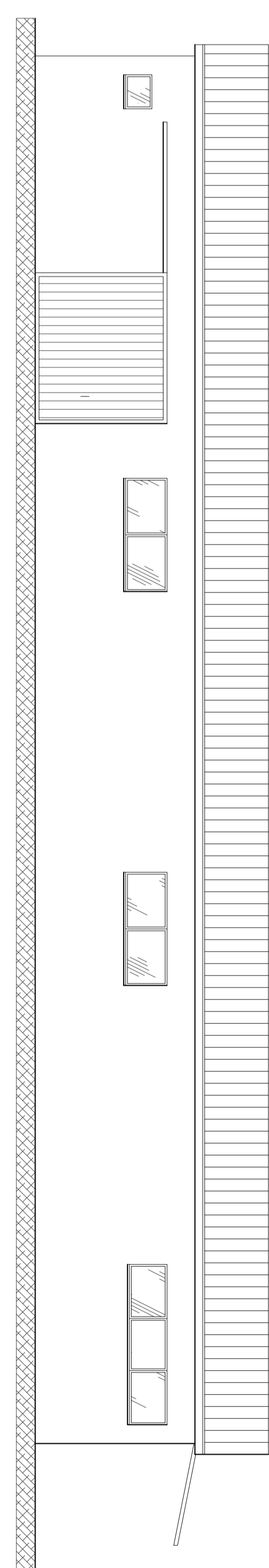

**PROSPETTO SUD**

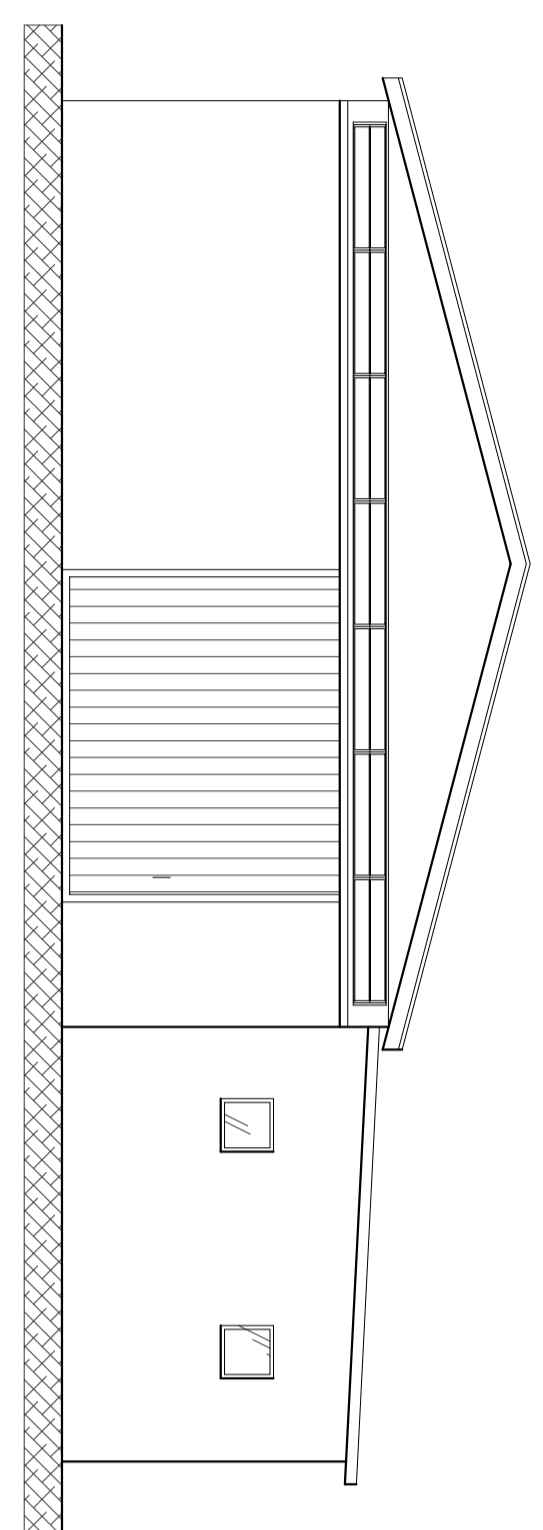

**PROSPETTO OVEST**

