

EDIFICIO "A" STATO DI FATTO

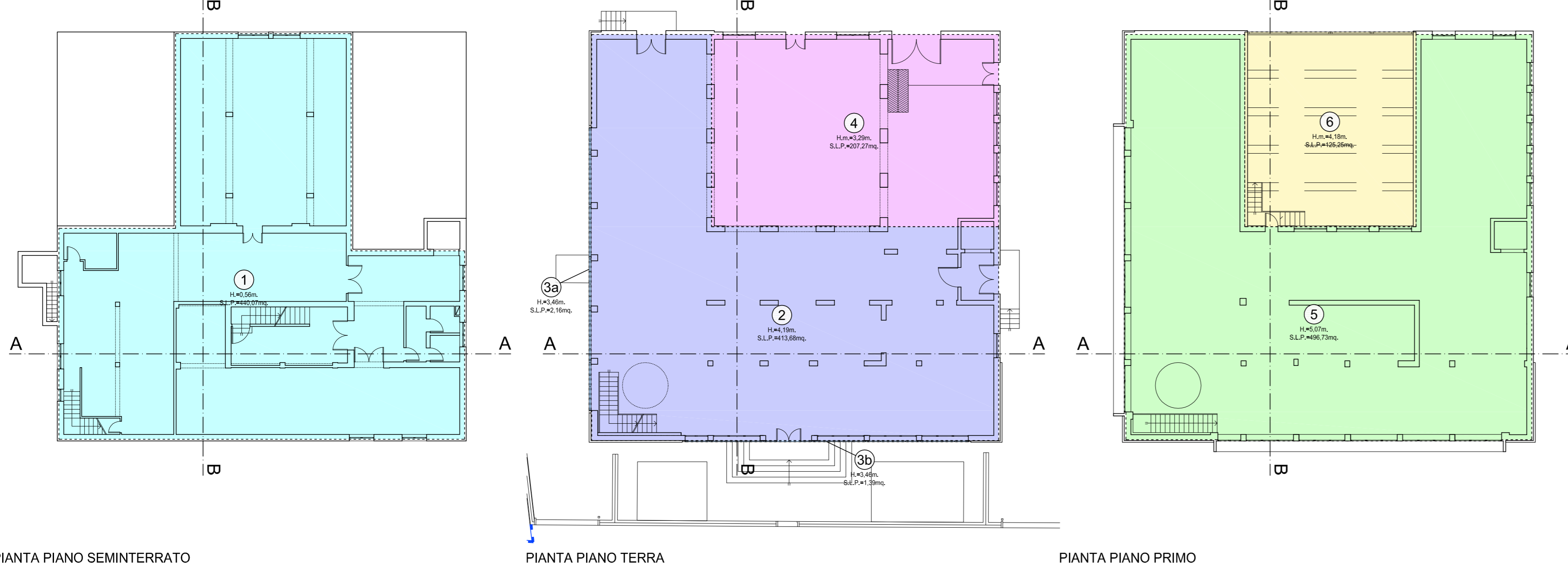

PIANTA PIANO SEMINTERRATO

PIANTA PIANO TERRA

PIANTA PIANO PRIMO

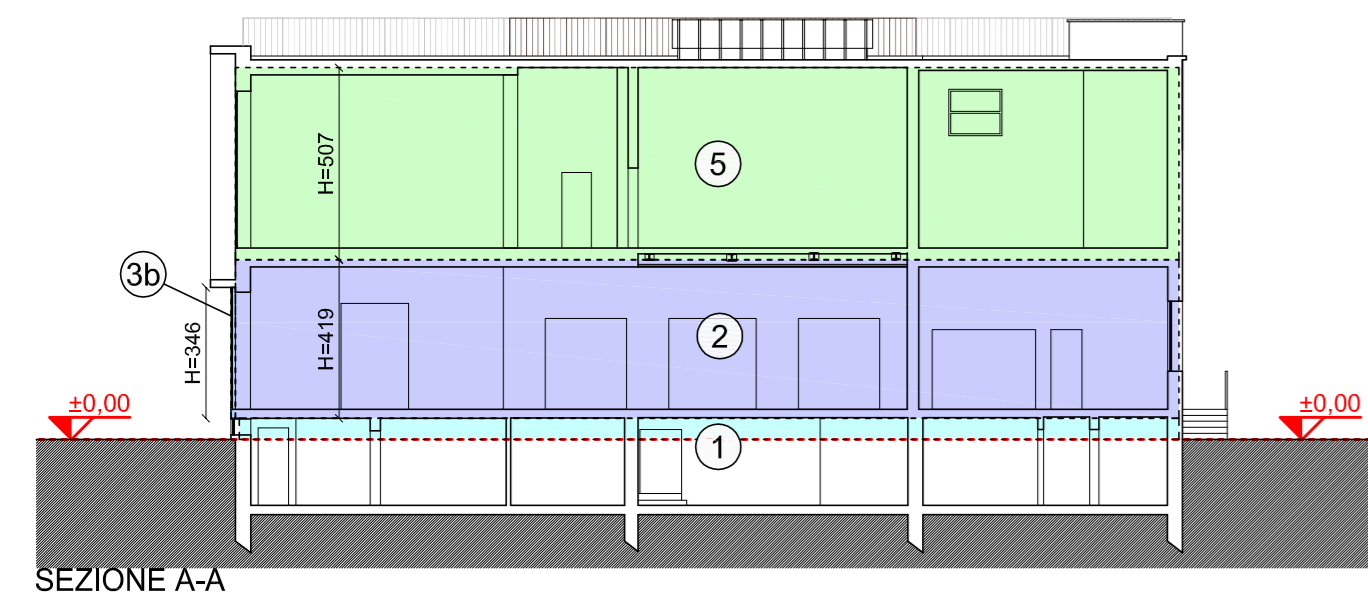

SEZIONE A-A

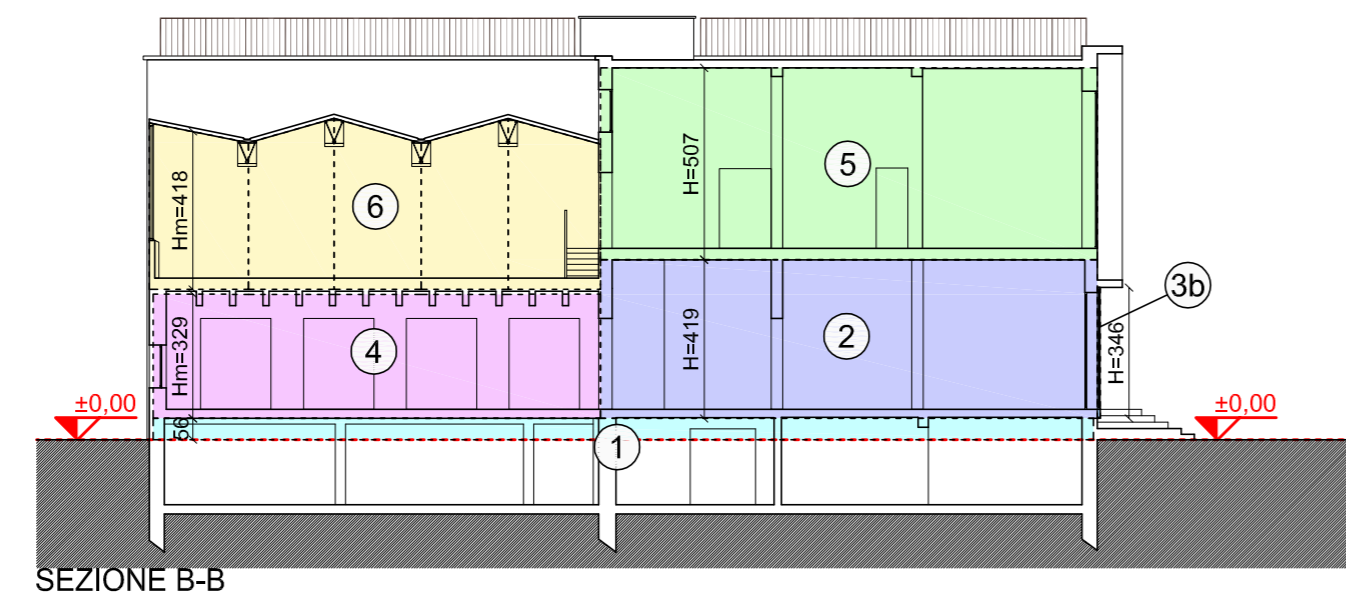

SEZIONE B-B

STATO DI FATTO - SCHEMA DI CALCOLO DEL VOLUME

PIANO	N.	S.L.P.	ALTEZZA	VOLUME
P.INT.	1	440,07 mq. x	0,56 m.	= 246,44 mc.
P.T.	2	413,68 mq. x	4,19 m.	= 1.733,32 mc.
	3a	2,25 mq. x	3,46 m.	= 7,79 mc.
	3b	1,39 mq. x	3,46 m.	= 4,81 mc.
	4	207,27 mq. x	3,29 m.	= 681,92 mc.
		624,59 mq.		2.427,83 mc.
P.1°	5	496,73 mq. x	5,07 m.	= 2.518,42 mc.
	6	125,25 mq. x	4,18 m.	= 523,55 mc.
		621,98 mq.		3.041,97 mc.
				VOL. TOT. = 5.716,24 mc.

EDIFICI "C" E "D" STATO DI FATTO

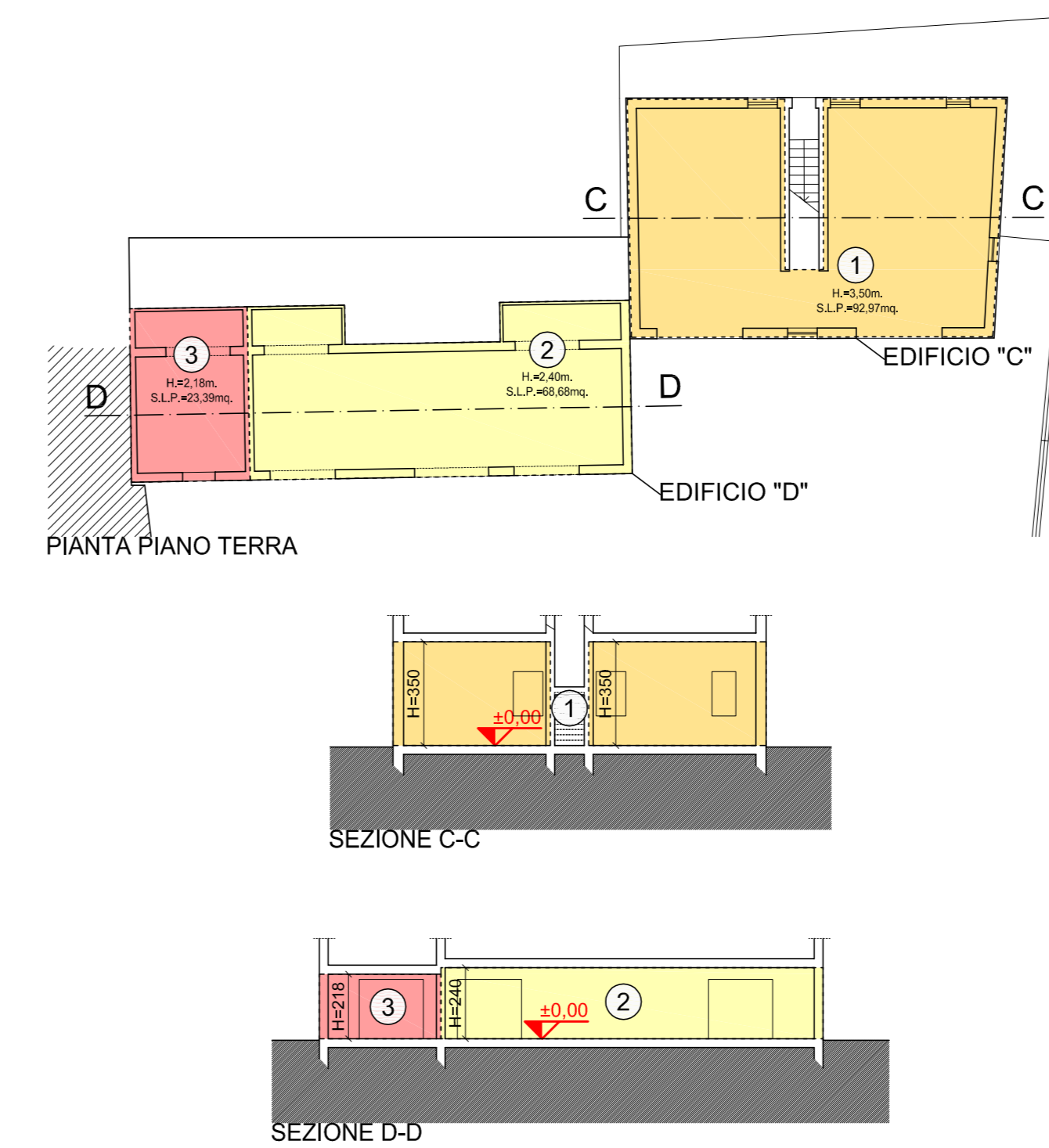

PIANTA PIANO TERRA

SEZIONE C-C

SEZIONE D-D

STATO DI FATTO - SCHEMA DI CALCOLO DEL VOLUME

EDIFICIO "C"

PIANO	N.	S.L.P.	ALTEZZA	VOLUME
P.T.	1	92,97 mq. x	3,50 m.	= 325,40 mc.

EDIFICIO "D"

PIANO	N.	S.L.P.	ALTEZZA	VOLUME
P.T.	2	68,68 mq. x	2,40 m.	= 164,83 mc.
	3	23,39 mq. x	2,18 m.	= 50,99 mc.
		92,07 mq.		215,82 mc.

EDIFICIO "A" PROGETTO

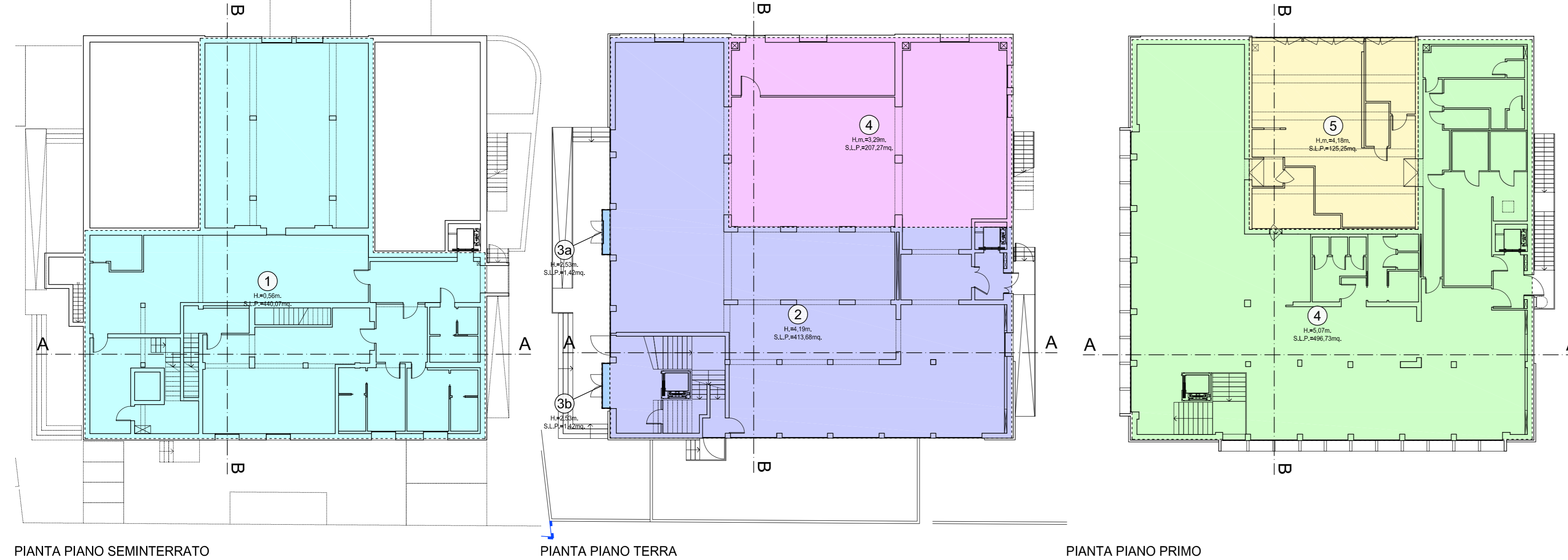

PIANTA PIANO SEMINTERRATO

PIANTA PIANO TERRA

PIANTA PIANO PRIMO

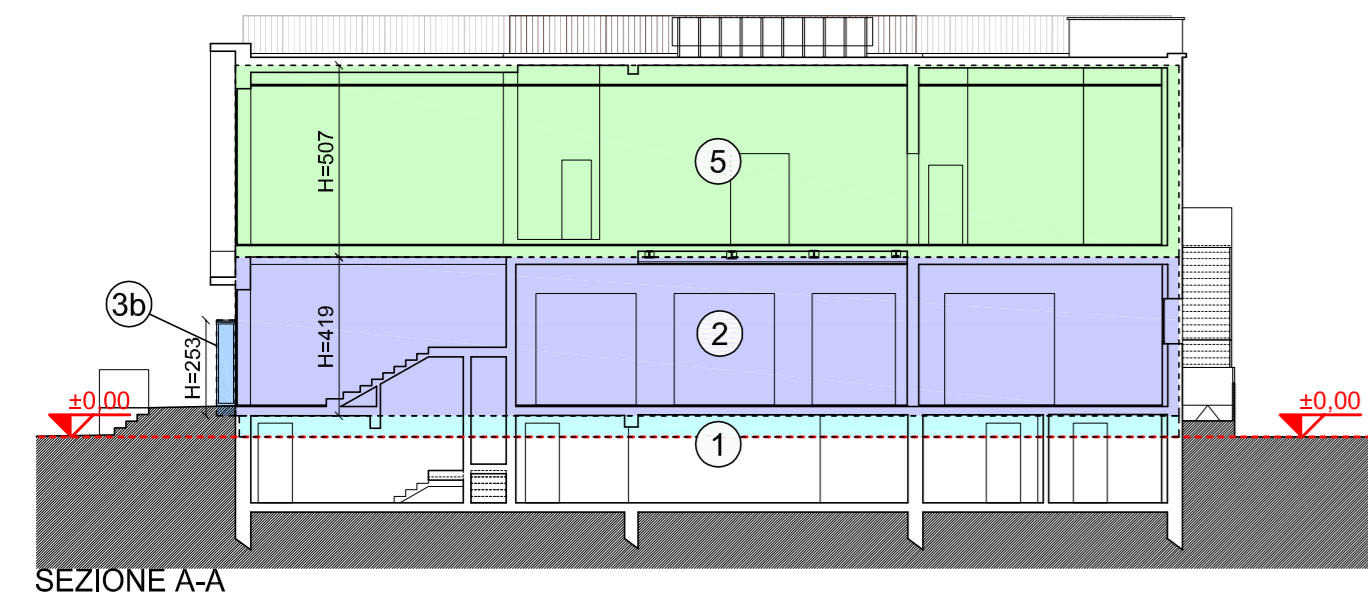

SEZIONE A-A

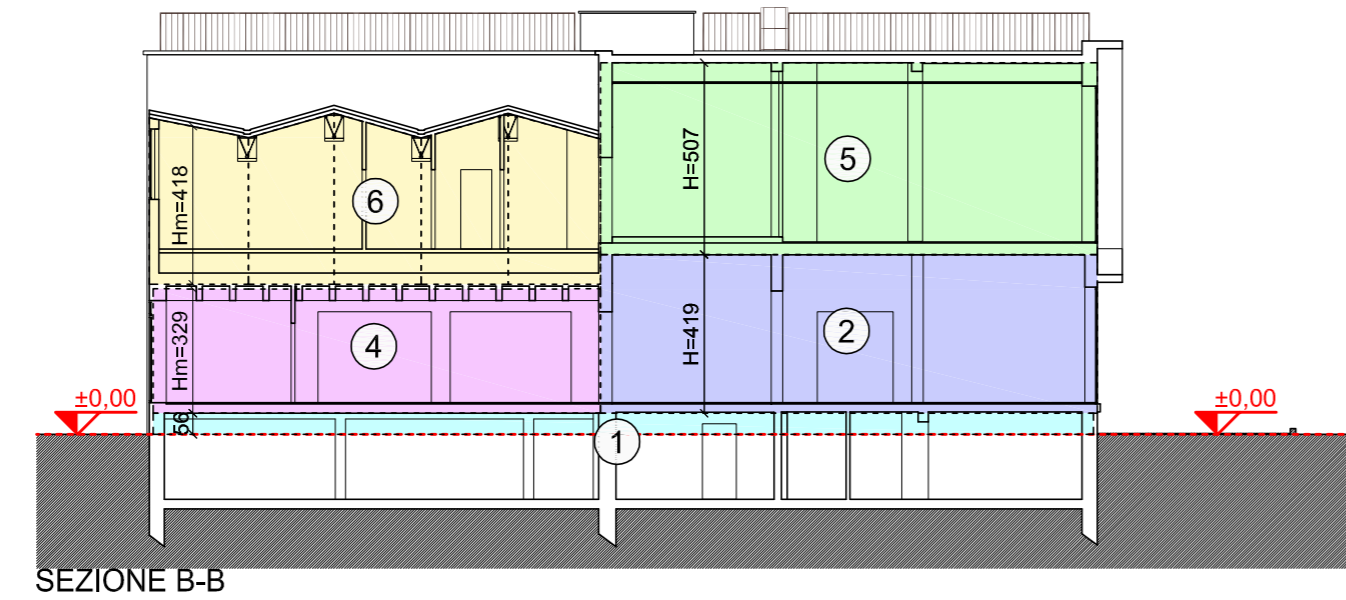

SEZIONE B-B

PROGETTO - SCHEMA DI CALCOLO DEL VOLUME

PIANO	N.	S.L.P.	ALTEZZA	VOLUME
P.INT.	1	440,07 mq. x	0,56 m.	= 246,44 mc.
P.T.	2	413,68 mq. x	4,19 m.	= 1.733,32 mc.
	3a	1,42 mq. x	2,53 m.	= 3,59 mc.
	3b	1,42 mq. x	2,53 m.	= 3,59 mc.
	4	207,27 mq. x	3,29 m.	= 681,92 mc.
		623,79 mq.		2.422,42 mc.
P.1°	5	496,73 mq. x	5,07 m.	= 2.518,42 mc.
	6	125,25 mq. x	4,18 m.	= 523,55 mc.
		621,98 mq.		3.041,97 mc.
				VOL. TOT. = 5.710,83 mc.

EDIFICI "C" E "D" PROGETTO

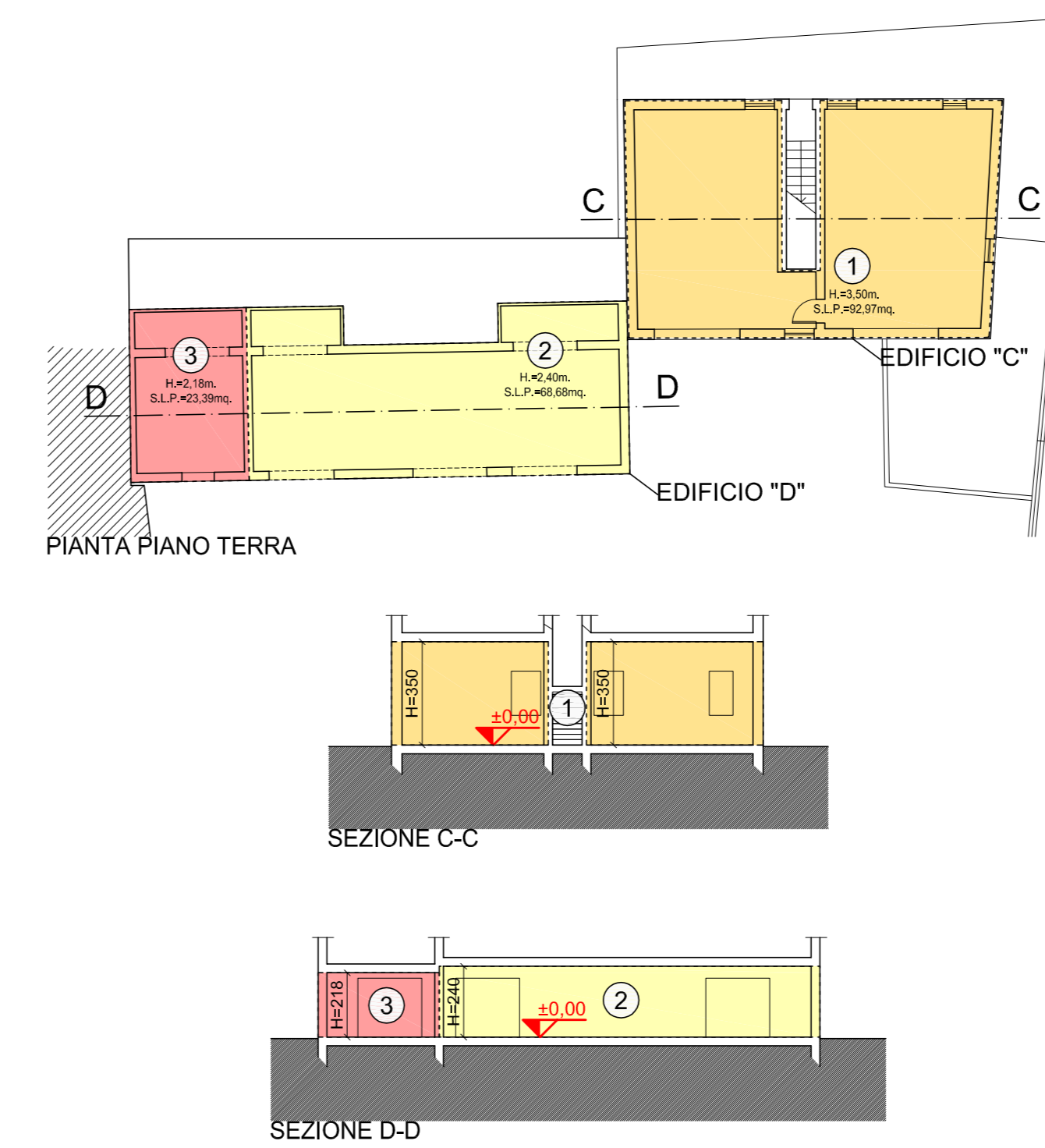

PIANTA PIANO TERRA

SEZIONE C-C

SEZIONE D-D

PROGETTO - SCHEMA DI CALCOLO DEL VOLUME

EDIFICIO "C"

PIANO	N.	S.L.P.	ALTEZZA	VOLUME
P.T.	1	92,97 mq. x	3,50 m.	= 325,40 mc.

EDIFICIO "D"

PIANO	N.	S.L.P.	ALTEZZA	VOLUME
P.T.	2	68,68 mq. x	2,40 m.	= 164,83 mc.
	3	23,39 mq. x	2,18 m.	= 50,99 mc.
		92,07 mq.		215,82 mc.

COMUNE DI PADOVA

IMMOBILE EX TORREFAZIONE VESCOVI
 via Vicenza n°1,3,5/via Volturno n°2 Padova
 Intervento di riqualificazione ai sensi
 dell'art.28/bis del DPR380/2001
 PERMESSO DI COSTRUIRE CONVENZIONATO

TAV.N°	05	STATO DI FATTO/PROGETTO	scala
			1/200

SCHEMA DI CALCOLO DEL VOLUME:
 EDIFICIO "A" STATO DI FATTO
 EDIFICIO "A" PROGETTO
 EDIFICIO "C" E "D" STATO DI FATTO
 EDIFICIO "C" E "D" PROGETTO

COMMITTENTE:	LORENZO VESCOVI Via Sa Rezzetta 21.1 Golfo Aranci (OT)
PROGETTO:	ARCH. ANGELO BARBATO Via Dante, 61 - 35035 MIRANO (VE) Tel. 041 5703023 e-mail: studiobarbato@gmail.com p.e.c.: angelo.barbato@archiworldpec.it
	ARCH. GIANFRANCO ZULIAN Via Savonarola, 256 - 35100 PADOVA (PD) Tel. 049 8721524 e-mail: arch.gfz@gmail.com
REDATTO IL:	APRILE 2020 AGG. MAGGIO 2020 AGG. LUGLIO 2020 AGG. AGG.