

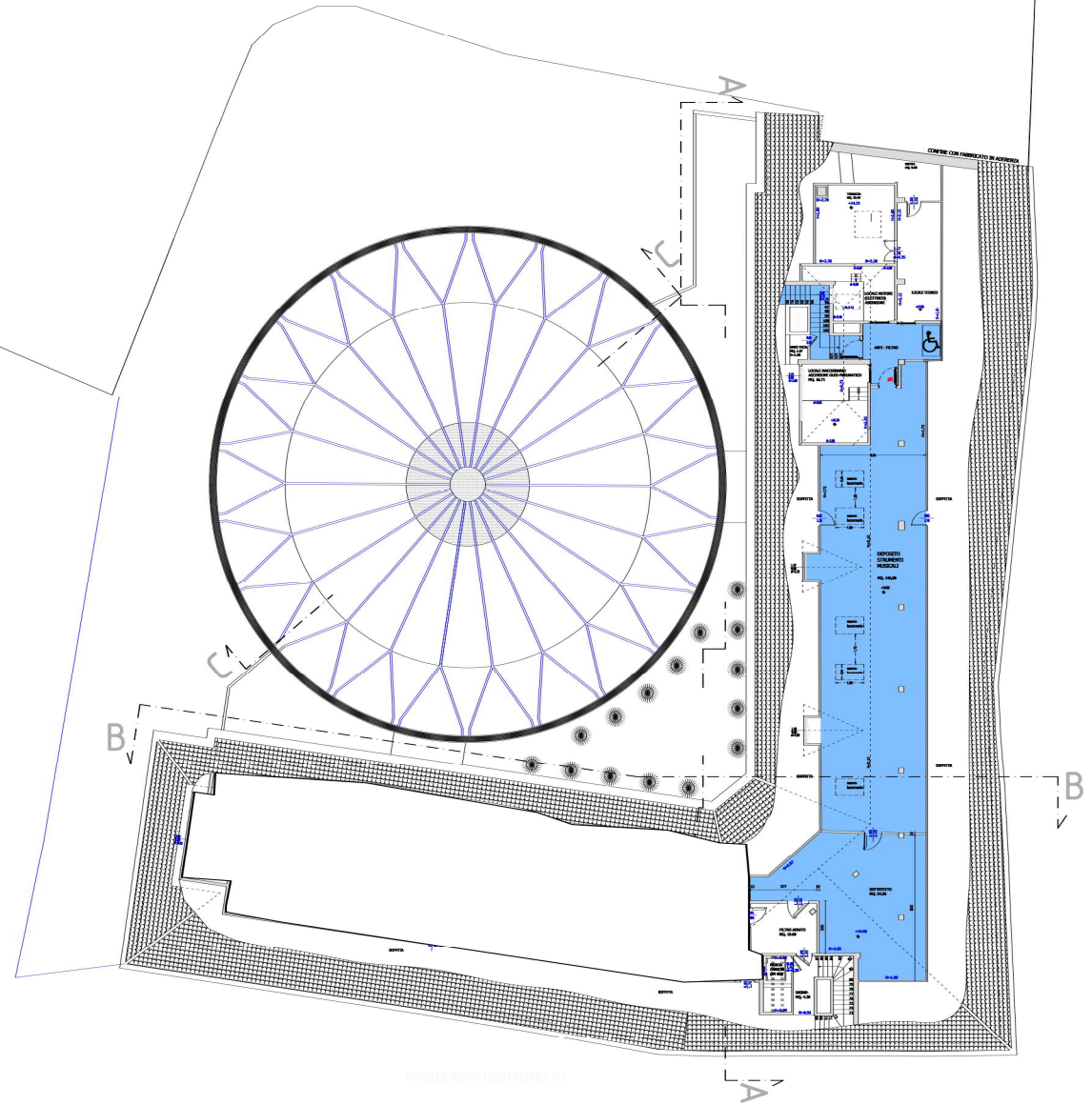

ALLEGATO 6 - DELIBERAZIONE
DEL CONSIGLIO COMUNALE N. 93 DEL 28/11/2022

Quote pavimento riferite alla quota 0,00
Palazzo Foscarini civico n. 22 Via Eremitani

 Spazi a disposizione per attività didattica e amministrativa del Conservatorio C. Pollini



COMUNE DI PADOVA PALAZZO FOSCARINI Via Eremitani n. 20		
COMITENTE: INTESA  SANPAOLO Piazza S. Carlo, 106 - Torino		
PROGETTO ESECUTIVO: arch. Martina Chiarlo collaboratrice geom. Giada Benetello	archeti p o architetti associati via delle Macchine 216 - 30020 PADOVA - VI TEL. 0429/502088 - WWW.ARCHITETIPADOVA.IT INFO@ARCHITETIPADOVA.IT - RICERCA@ARCHITETIPADOVA.IT	
PROGETTO PRELIMINARE: arch. Mirco Carlin	Arch. Mirco Carlin via P. Brionetti 34/A 30138 PADOVA 4449713496 mirco.carlin@paoli.com	
PROGETTI INFRASTRUTTURE MECCANICHE ED ELETTRICHE: Ing. Anna Jovine	C/H/E/A/P CONSULENZA INGENGERIA ARCHITETTURA via S. Sebastiano, 46/A, 35030 PADOVA 049.740.0000 www.chcap.it	
PROGETTO STRUTTURALE: Ing. Enrico Salvati	SPC srl via Milano n. 48 30138 PADOVA 449737808 www.spc-srl.it	
OGGETTO: RESTAURO E AMPLIAMENTO DEGLI SPAZI A DISPOSIZIONE PER L'ATTIVITÀ DIDATTICA E AMMINISTRATIVA DEL CONSERVATORIO STATALE DI MUSICA "C. POLLINI"		
DESCRIZIONE: PIANO SOTTOTETTO STATO DI PROGETTO		
DATA: 26-07-2022	SCALA: 1:100	TAV: ED 17
E' il presente documento, nei termini di Legge, a disposizione, a comunicare, a trasmettere il contenuto del presente disegno		