

COMUNE DI PADOVA

VIA BORROMEO 18 - PASSAGGIO PISCOPIA

N.C.T. : FG. 89 MAPP. 227

COMMITTENTE: EMMEGIEMME s.r.l.

Prato della Valle n.12

35142 Padova

p.iva 04576230280

PROGETTO DI VERANDA A CHIUSURA PARZIALE DI PLATEATICO

Ai sensi dell'art. 4.2 comma 3 del

Regolamento per l'arredo urbano e il decoro della città di Padova

PERMESSO DI COSTRUIRE IN DEROGA



BORCHIA

studio architetti associati

Arch. David Borchia Arch. Leonardo Borchia

Via P. F. Caimi 1, angolo piazza Cavour
35122 PADOVA
tel. 049657430 fax 049657217
borchia@studioborchia.it www.studioborchia.it
P.IVA C.F. 03411730280

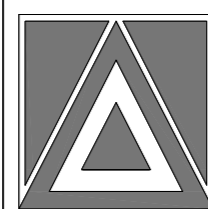

tavola

5



oggetto : STATO DI PROGETTO

disegno : PROSPETTI EST ED OVEST

scala : collaboratori: Arch. Barbara Pedron Arch. Martina Favaretto Arch. Giacomo Cecchetto Ing. Marco Bonfio

data : MARZO 2017

N.B.: È obbligo del fornitore controllare tutte le misure, le quantità e le specifiche sui disegni e in cantiere e consegnare per approvazione, prima dell'esecuzione delle opere, alla proprietà, al committente e alla direzione dei lavori i disegni necessari di tutti i materiali compresi nella descrizione delle procedure e delle tecniche che verranno adottate nella realizzazione delle opere appaltate. Ogni errore di fornitura, derivata da errata quantificazione, valutazione e stima sarà quindi di attribuzione esclusiva e a suo carico. ELABORATI ESCLUSIVAMENTE DA PROPRIETÀ STUDIO ARCHITETTI BORCHIA ASSOCIATI. RIPRODUZIONE NON CONCESSA ANCHE PARZIALMENTE E TUTELATA A NORMA DI LEGGE.



PROSPETTO OVEST - VERANDA

LEGENDA:

A serramento apribile

F serramento fisso

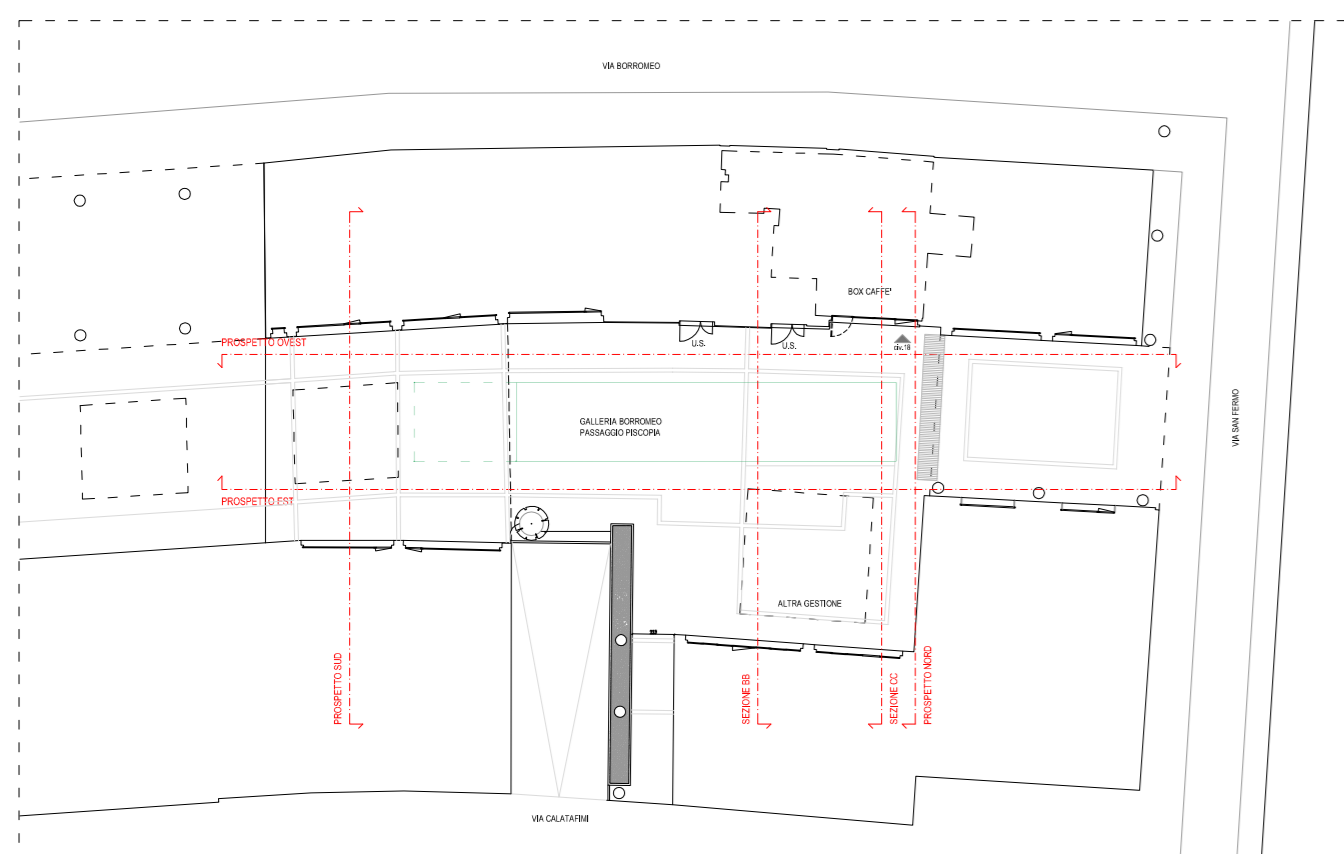

PIANTA NAVIGATORE - scala 1:400

AREA DI INTERVENTO: 101,10 mq

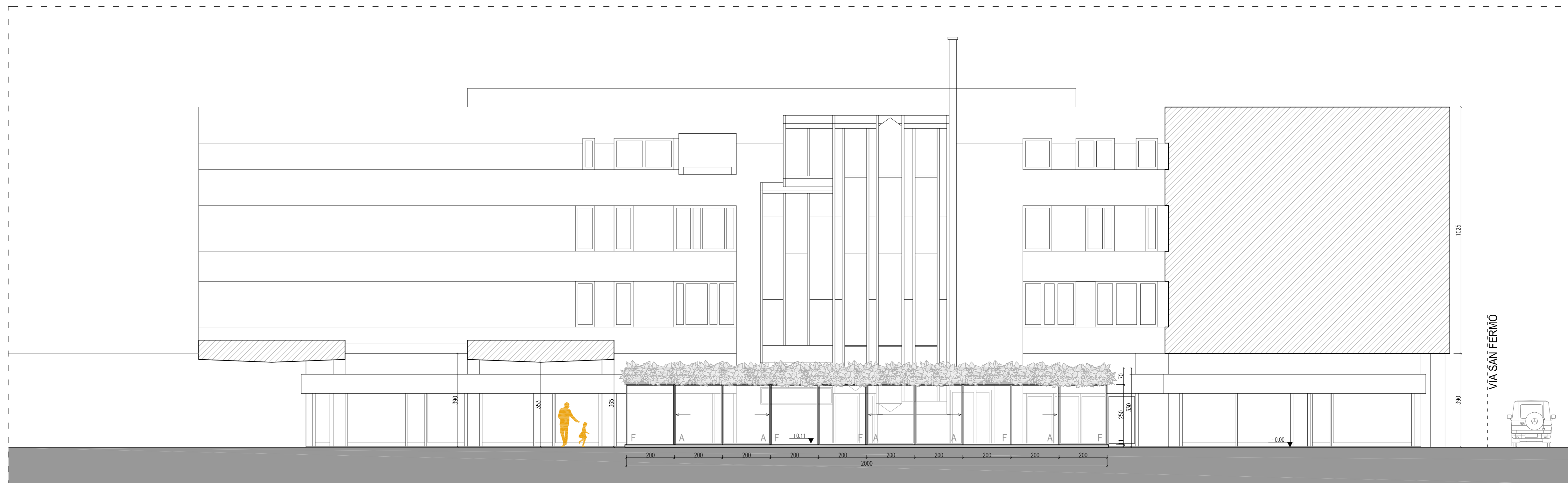

PROSPETTO EST - VERANDA

LEGENDA:

A serramento apribile

F serramento fisso