

# COMUNE DI PADOVA

VIA BORROMEO 18 - PASSAGGIO PISCOPIA

N.C.T. : FG. 89 MAPP. 227

COMMITTENTE: EMMEGIEMME s.r.l.

Prato della Valle n.12

35142 Padova

p.iva 04576230280

PROGETTO DI VERANDA A CHIUSURA PARZIALE DI PLATEATICO  
Ai sensi dell'art. 4.2 comma 3 del  
Regolamento per l'arredo urbano e il decoro della città di Padova

PERMESSO DI COSTRUIRE IN DEROGA



*Leonardo Borchia*

## BORCHIA

studio architetti associati

Arch. David Borchia Arch. Leonardo Borchia

Via P. F. Calbi 1, angolo piazza Civiore  
35122 PADOVA  
tel. 049657430 fax 049657217  
borchia@studioarchitecti.it www.studioarchitecti.it  
P. IVA C.F. 03411730280

oggetto : COMPARATIVA

disegno : PIANTA PIANO TERRA, PROSPETTO EST, SEZIONE BB

scala : 1:100

collaboratori: Arch. Barbara Padron  
Arch. Martina Favaretto  
Arch. Giacomo Cacchiatto  
Esp. Marco Bortolotto

data : MARZO 2017

NOTA: È l'obbligo del firmatario controllare l'uso in natura, la quantità e la destinazione su disegno e in cartina e in cartina per autorizzazione, senza differenziazione della zona, alla  
proposta di costruzione e alla direzione dei lavori e degli esecutori di tutti i mandati compresi della disciplina delle procedure e delle tecniche che restano applicabili nella  
realizzazione delle opere. Ogni errore di fattura, derivato da imprecisione, omissione, o errore sarà quindi da addebitare esclusivamente al suo carico.  
ELABORAZIONE ESCLUSIVA DI PROPRIETÀ STUDIO ARCHITETTI BORCHIA ASSOCIATI. RIPRODUZIONE NON CONCESSA ANCHE PARZIALMENTE E TITOLATA A NORMA D'USO LEGGE.

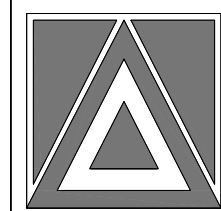

tavola

7

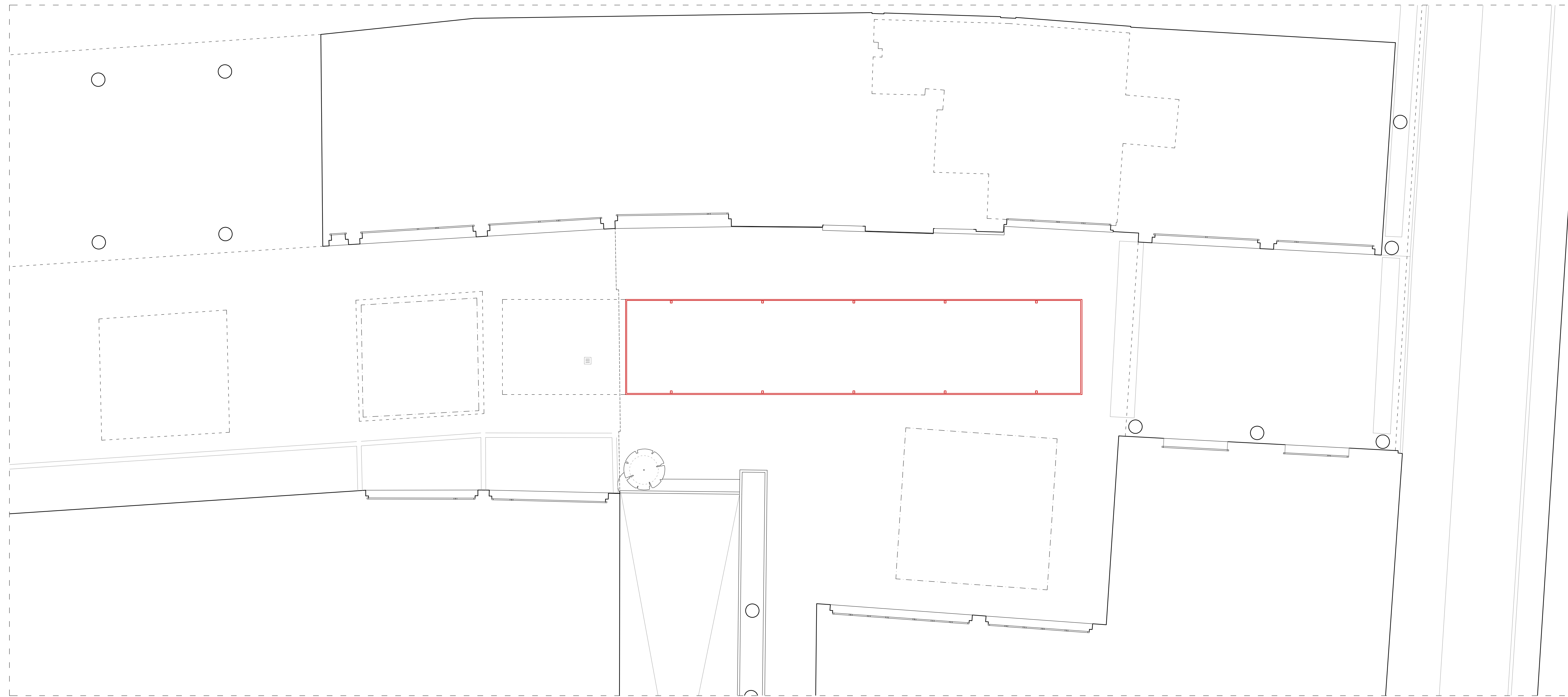

PIANTA PIANO TERRA



PROSPETTO EST - VERANDA

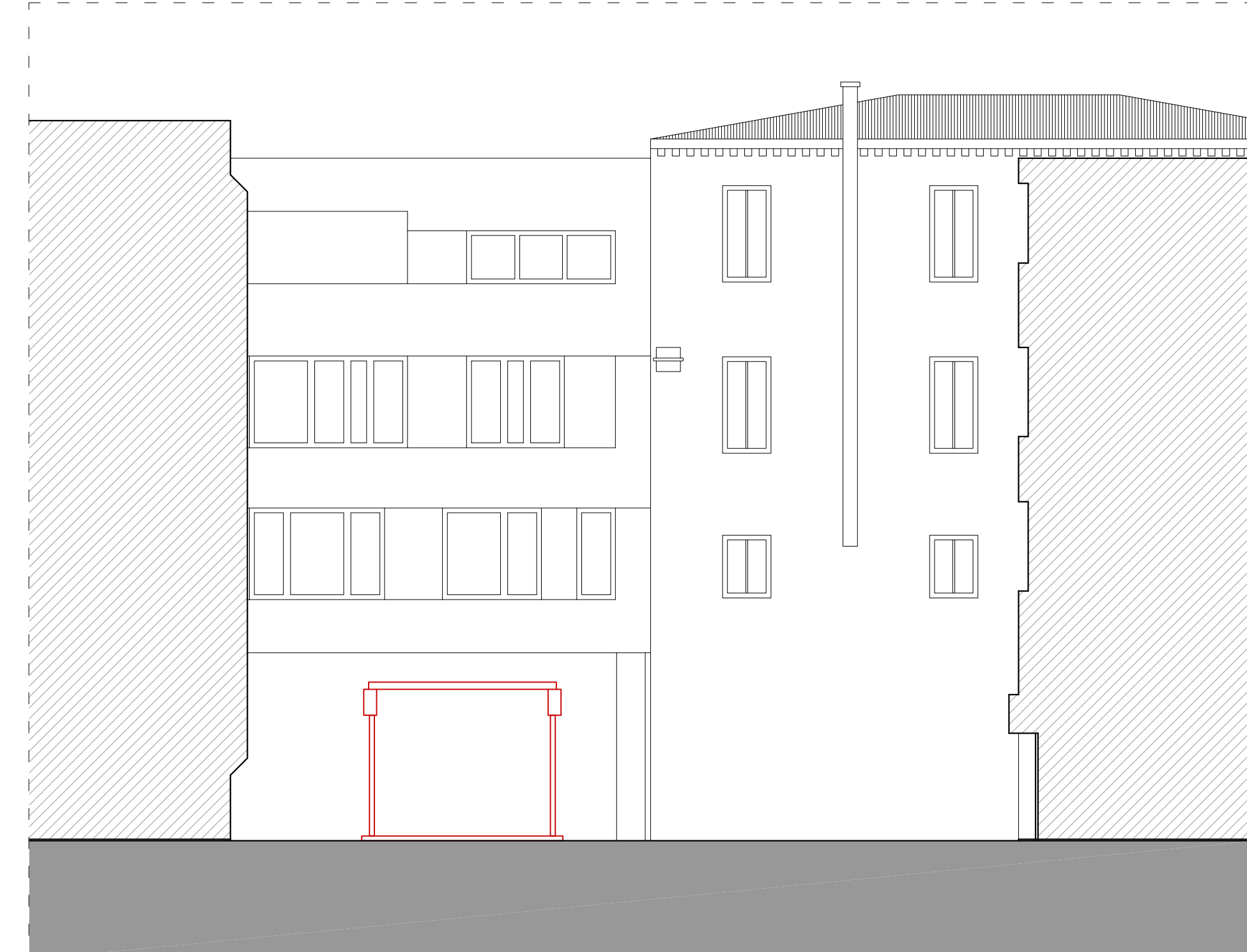

SEZIONE BB

### LEGENDA

■ COSTRUZIONE

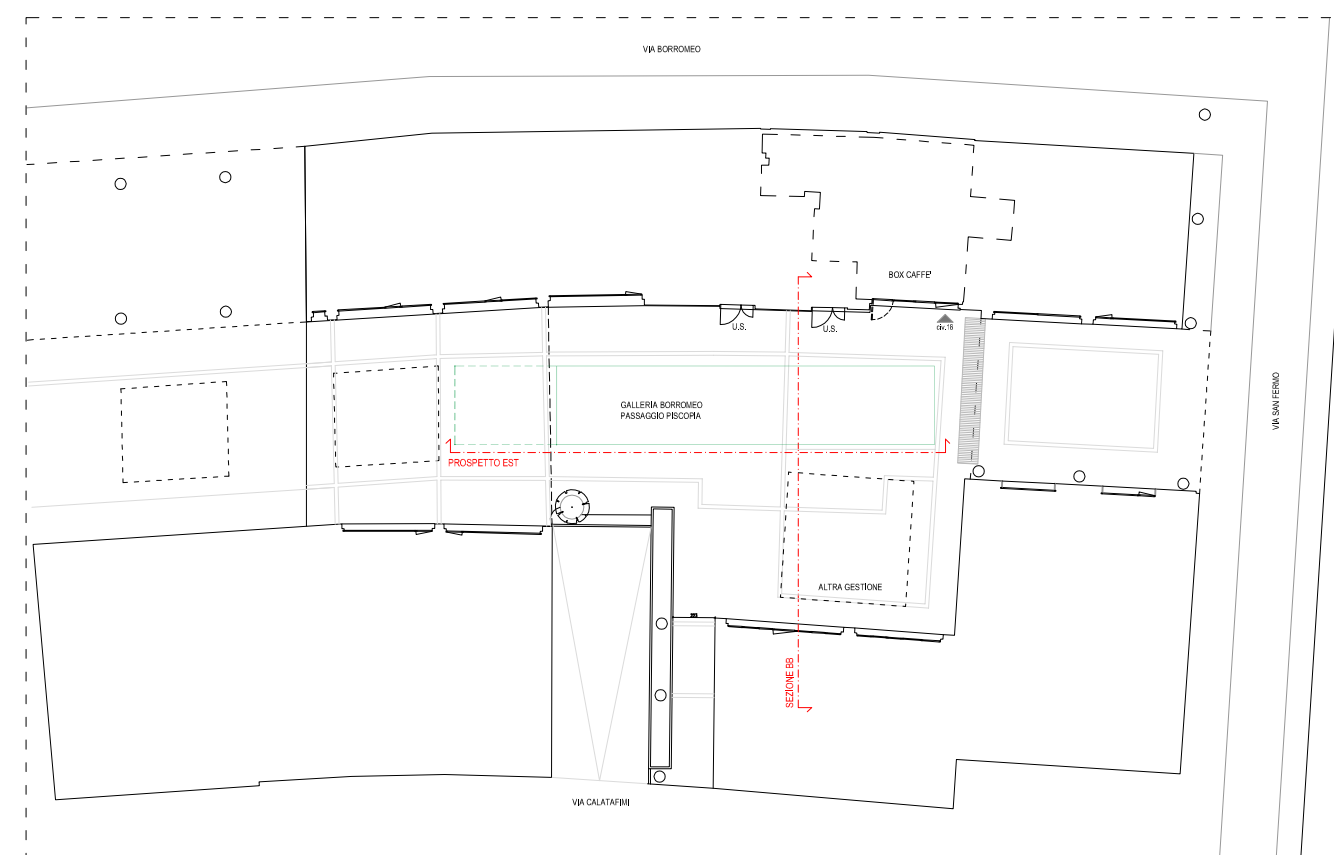

PIANTA NAVIGATORE - scala 1:400

AREA DI INTERVENTO: 101,10 mq