

VARIANTE AL P.d.C. 3603/14 PER LA REALIZZAZIONE DI
UN CENTRO DIURNO PER ANZIANI
E DI UNA STRUTTURA PER LA CURA DELLA PERSONA,
UBICATI IN VIA DEL COMMISSARIO A PADOVA

COMMITTENTE:

FINVIT S.r.l.
Via Pierobon n°46 - cap. 35010
Limena PD

COINTESTATARIO P.d.C.:

COOP. SOCIALE CITTA' SO.LA.RE.
Via del Commissario n°42 - cap. 35124
Padova

PROGETTAZIONE - COORDINAMENTO GENERALE

STUDIO

ARCHIPOLIS

ANTONIO VENTURATO - PIETRO REGAZZO
ARCHITETTI

Tel 049 8941025 - Fax 049 8078905
via Savelli, 9/D - 35129 Padova
e_mail progett@studioarchipolis.it



ELABORATO: PROSPETTI COMPARATIVA SCALA: 1:200 DATA: NOVEMBRE 2017

COMMESSA	LIVELLO DI PROGETTAZIONE	NUMERO EDIFICIO	TIPO ELABORATO	N° TAVOLA	REVISIONE	N°PIANO
social housing nucleo 2 Padova			ARC	13	00	

LEGENDA

AUTORIZZATO

VARIANTE

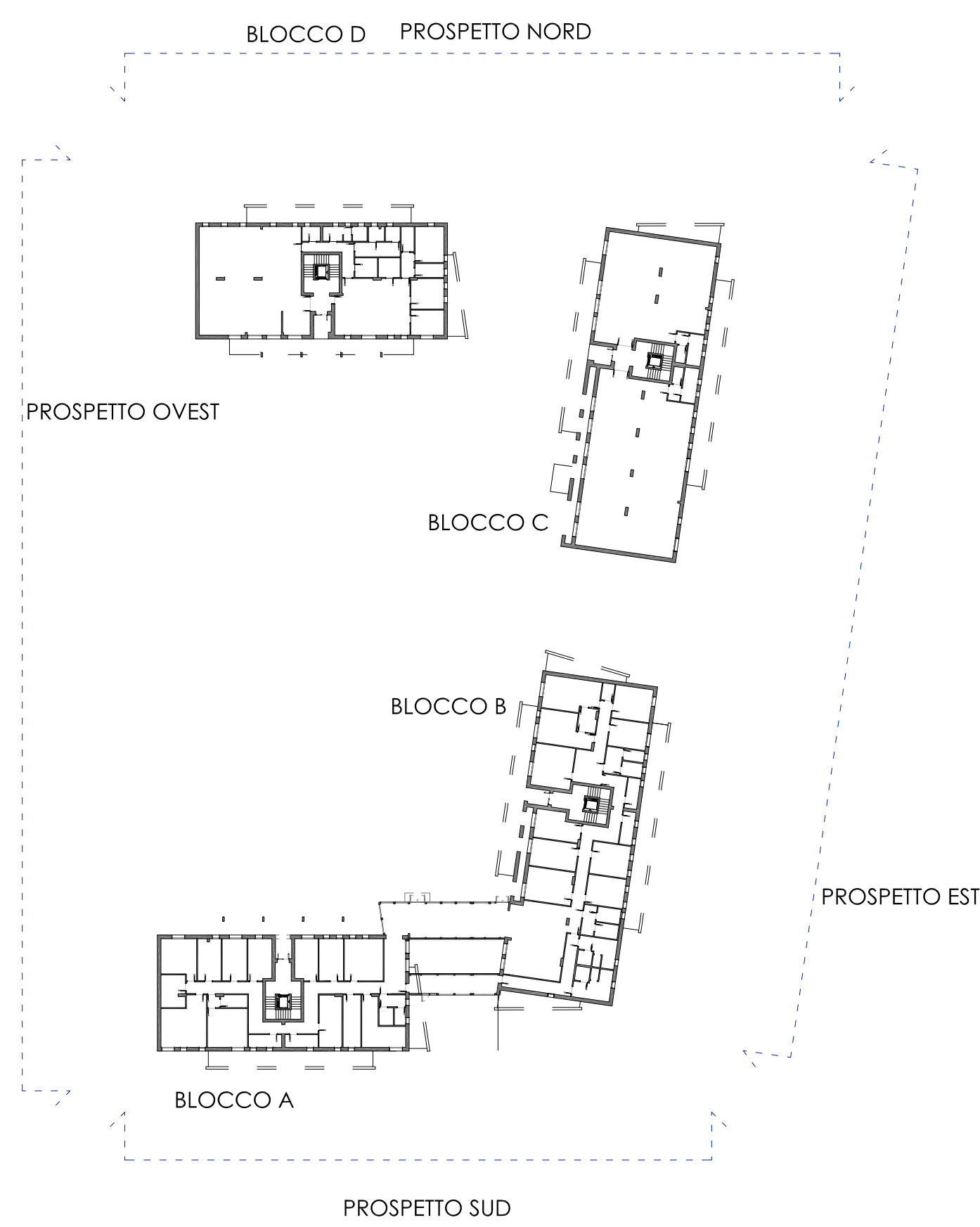

PIANTA BASE



PROSPETTO SUD

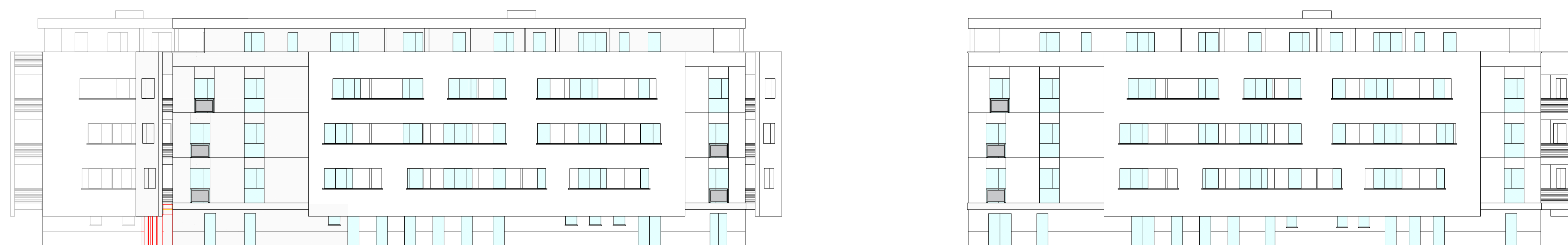

PROSPETTO EST

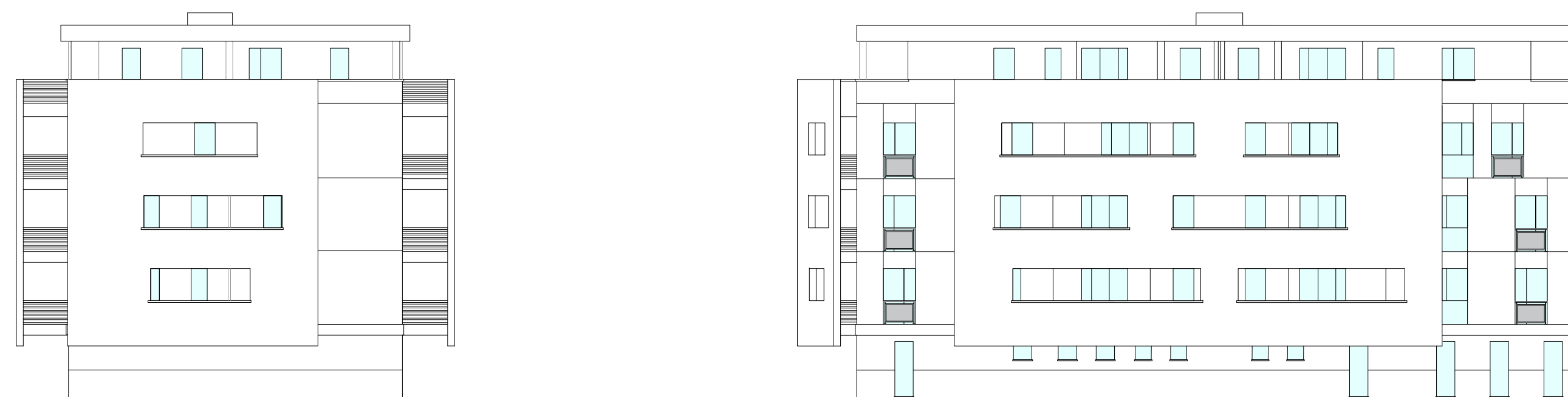

PROSPETTO NORD



PROSPETTO OVEST