

PIANTA PIANO INTERRATO

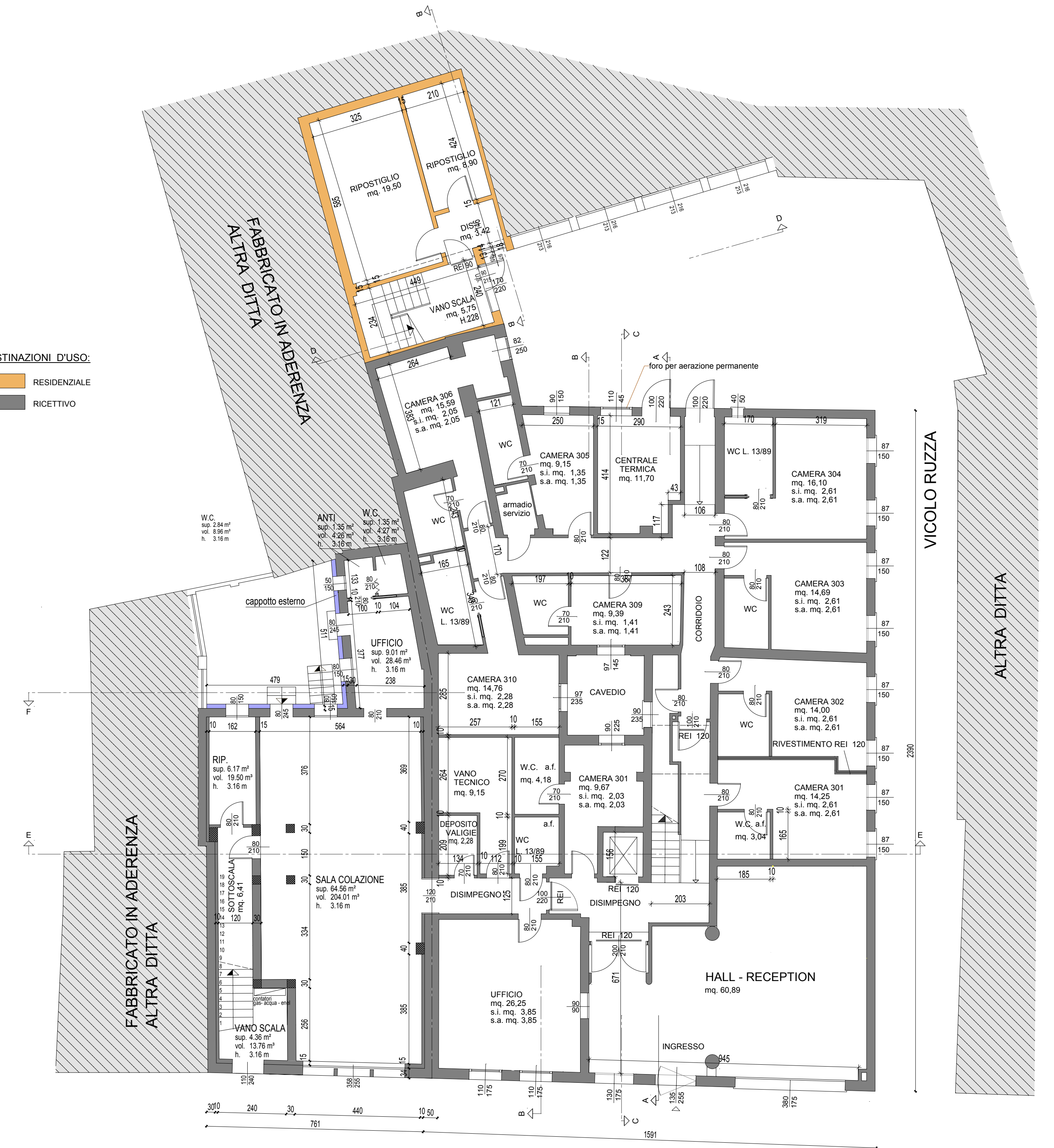

PIANTA PIANO TERRA

COMUNE di PADOVA		DATA: 28-11-2018
OGGETTO: PROGETTO DI CAMBIO PARZIALE DI DESTINAZIONE D'USO DA RESIDENZIALE A RICETTIVO (Piani interrato, primo e secondo), con modifiche interne e forometriche e variante alla scia in alternativa n.1050/2017 del 14/02/2017		AGG.TO:
UBICAZIONE: PIAZZALE PONTECORVO n.31-33 / VICOLE RUZZA n.4		TAVOLA N.
COMMITTENTE: soc. ROSA S.A.S. di Mazzucato G. & C.		3
PROGETTISTA: STUDIO TECNICO ROSSI geometra SEVERINO		PIANTE S1 - T CORPO A-B-C STATO DI FATTO
Via G. Marconi, 121 - Tel. (049)8961778 - 35020 RONCAGLIA di PONTE SAN NICCOLO' (PD)		SCALA: 1:100