

PIANTA PIANO QUARTO

n.41 POSTI LETTO

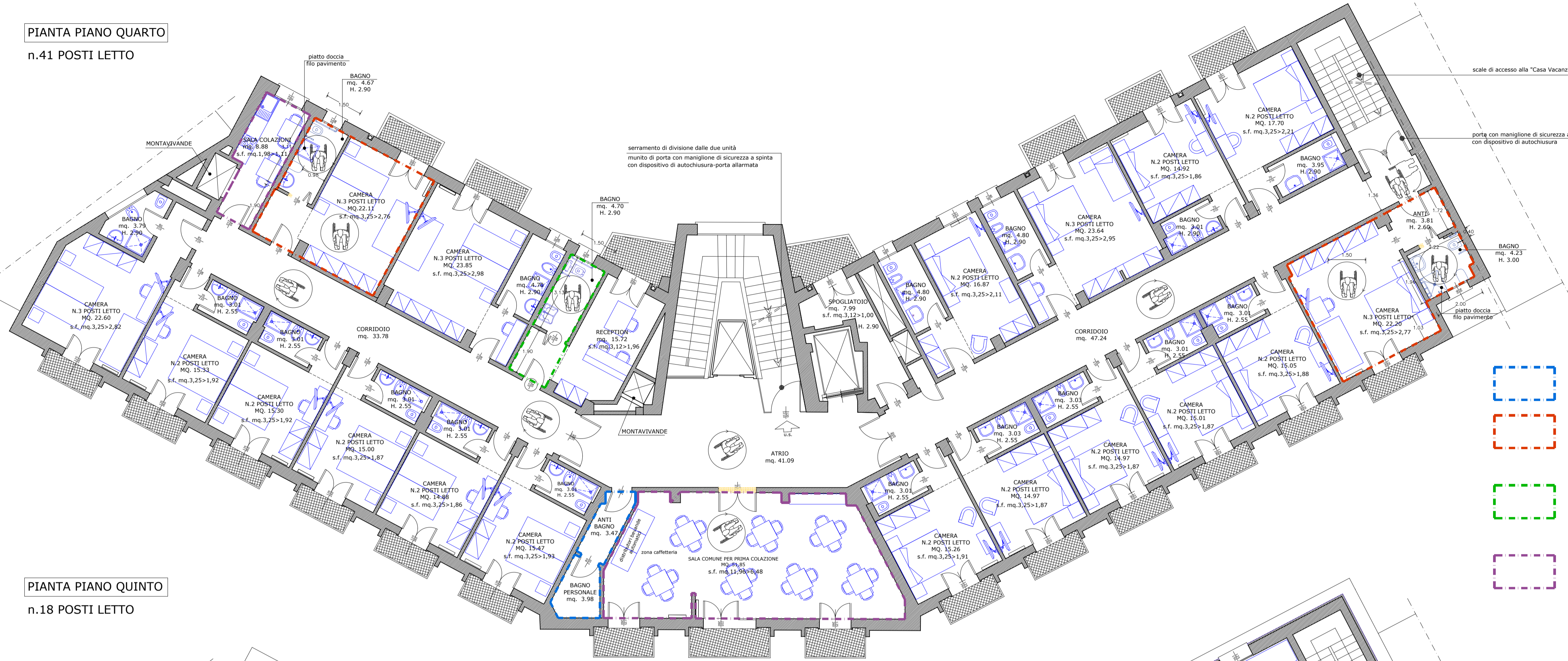

PIANTA PIANO QUINTO

n.18 POSTI LETTO



LEGENDA

- Identificazione di n.1 bagno per il personale dipendente
 - Identificazione di n.2 stanze con bagno accessibili alle persone diversamente abili (Allegato B DGR n. 1428 del 06.09.2011)
 - Identificazione di n.1 servizio igienico aperto al pubblico e accessibile alle persone diversamente abili (Allegato B DGR n. 1428 del 06.09.2011)
 - Identificazione dei locali comuni da adibire a sale colazioni e sala soggiorno come previsto da Allegato C al Dgr n.419 del 31 marzo 2015
Requisiti obbligatori delle strutture ricettive complementari:
Dimensione minima da destinare al locale comune per la prima colazione/sala da pranzo
n.59 posti letto (da progetto) = mq. 64.50 sup. min. sala colazione
SUPERFICIE DI PROGETTO DA DESTINARE ALLA SALA COLAZIONE E SALA SOGGIORNO
MQ. 80.83 > MQ.64.50 REQUISITO MINIMO PREVISTO DA Dgr.
- Ingombri minimi per consentire l'inversione del percorso della persona diversamente abile

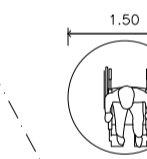

AltaVita - Istituzioni Riunite di Assistenza - I.R.A.



COMUNE DI PADOVA

MODIFICHE INTERNE E CAMBIO DI DESTINAZIONE D'USO PER IL RIUTILIZZO DEI PIANI QUARTO E QUINTO DEL PENSIONATO PIAGGI IN "CASA VACANZE"-PIAZZALE MAZZINI N.16

PIANTE PIANO QUARTO E QUINTO-STATO DI PROGETTO