

VARIANTE AL P.d.C. 3603/14 PER LA REALIZZAZIONE DI UN CENTRO DIURNO PER ANZIANI E DI UNA STRUTTURA PER LA CURA DELLA PERSONA, UBICATI IN VIA DEL COMMISSARIO A PADOVA

COMMITTENTE:

FINVIT S.r.l.
Via Pierobon n°46 - cap. 35010
Limena PD

COINTESTATARIO P.d.C.:

COOP. SOCIALE CITTA' SOLARE,
Via del Commissario n°42 - cap. 35124
Padova

PROGETTAZIONE - COORDINAMENTO GENERALE

STUDIO

ARCHIPOLIS

ANTONIO VENTURATO - PIETRO REGAZZO

ARCHITETTI

Tel 049 8941025 - Fax 049 8979905
via Savelli, 9/D - 35129 Padova
a_mill@studioarchipolis.it

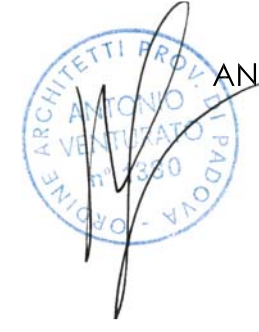

ELABORATO: PROSPETTI AUTORIZZATI SCALA: 1:200 - 1:25 DATA: NOVEMBRE 2017

| COMMESSA | LIVELLO DI PROGETTAZIONE | NUMERO EDIFICIO | TIPO ELABORATO | N° TAVOLA | REVISIONE | PIANO |
|--------------------------------|--------------------------|-----------------|----------------|-----------|-----------|-------|
| social housing nucleo 2 Padova | | | ARC | 05 | 00 | |

QUESTO DOCUMENTO NON POTRA' ESSERE COPIATO, RIPRODOTTO O ALTREMENTE PUBBLICATO IN TUTTO O IN PARTE SENZA IL CONSENSO DEL PROGETTISTA (R. 22/4/17, n. 1)

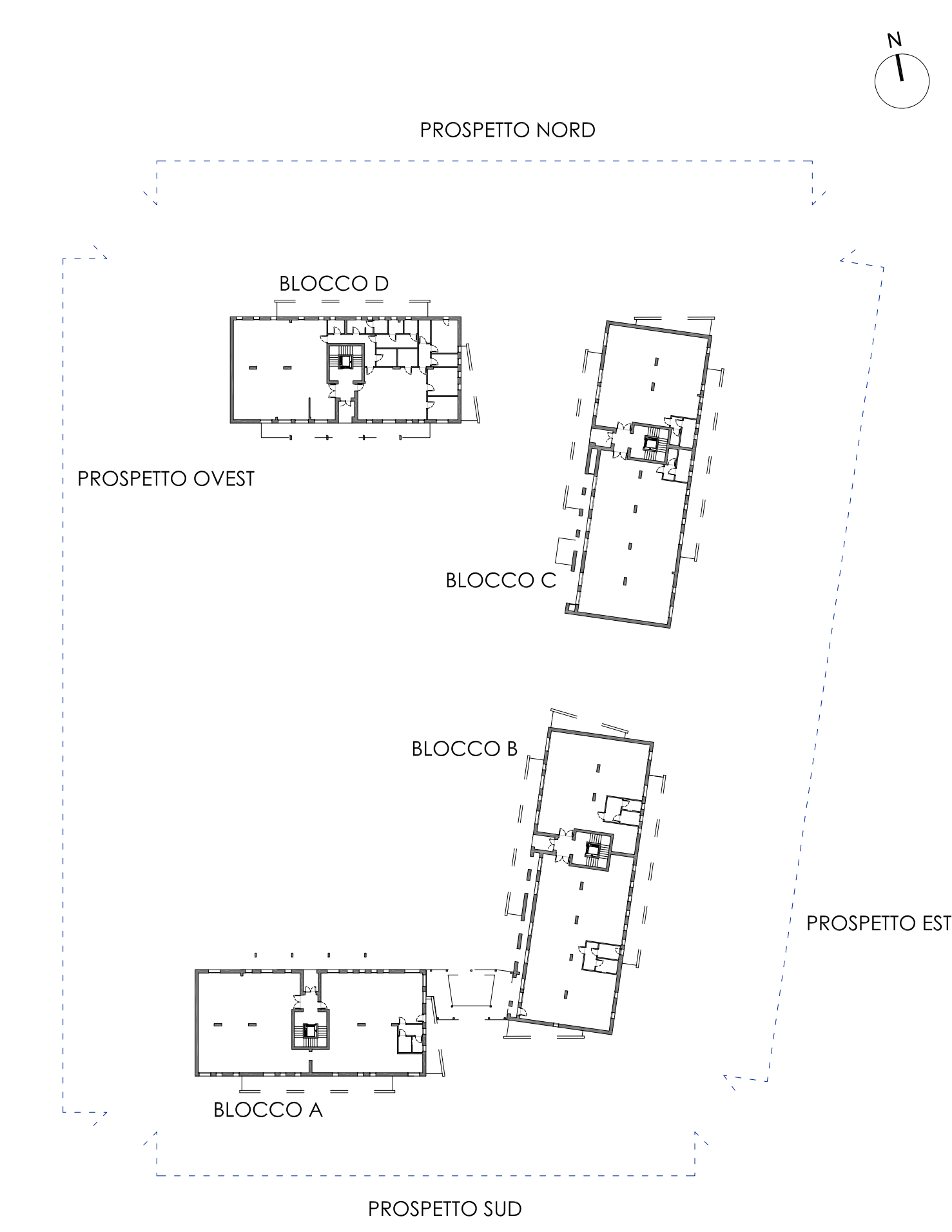

PIANTA BASE



PROSPETTO SUD

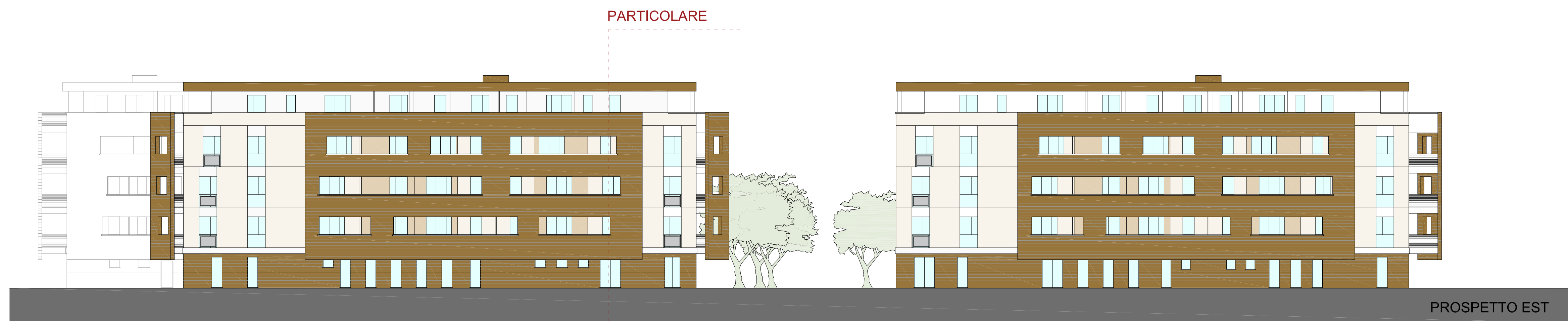

PROSPETTO EST



PROSPETTO NORD



PROSPETTO OVEST

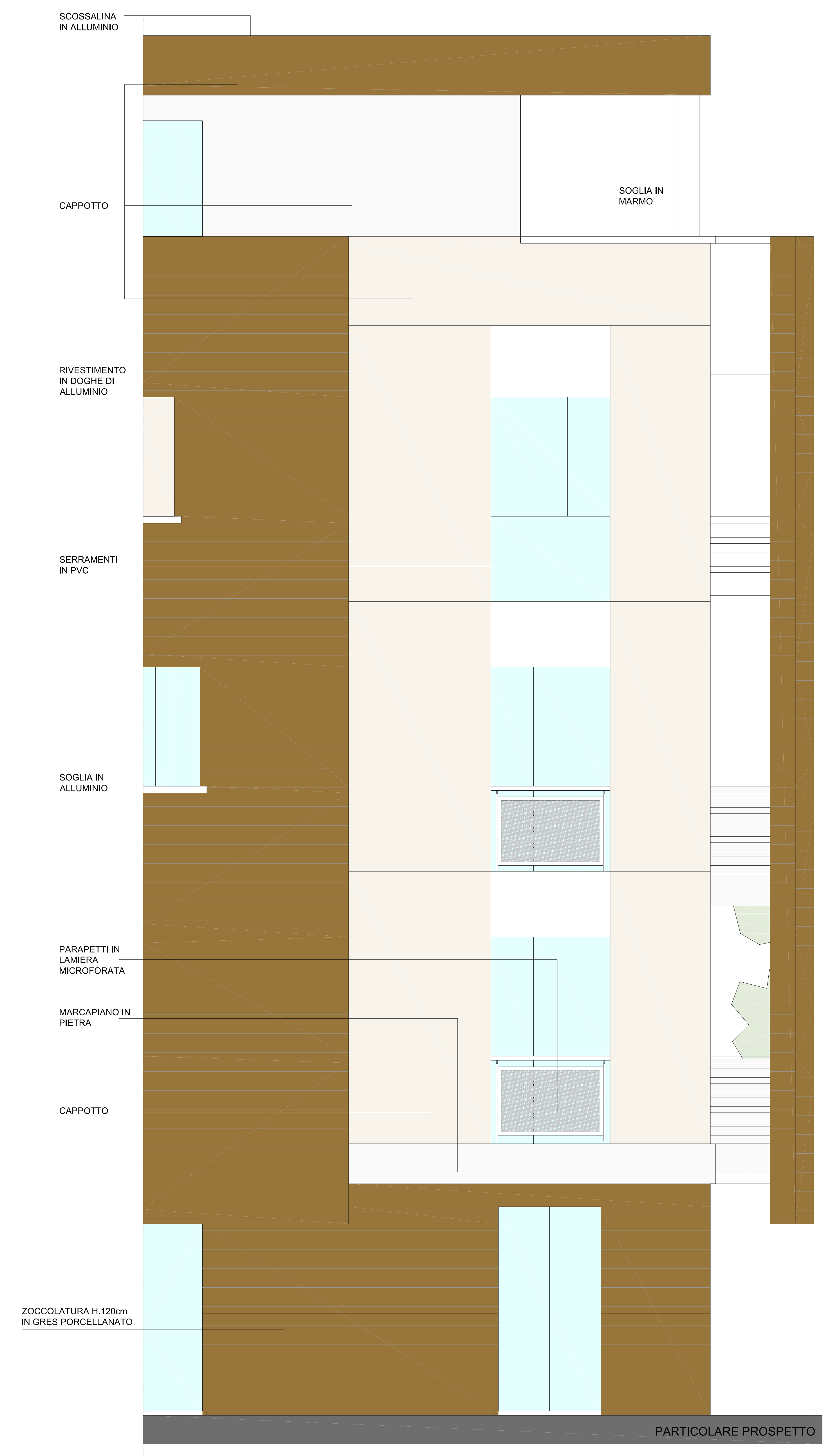

SCOSSALINA IN ALLUMINIO

CAPPOTTO

RIVESTIMENTO IN DOGHE DI ALLUMINIO

SERRAMENTI IN PVC

SOGLIA IN ALLUMINIO

PARAPETTI IN LAMIERA MICROFORATA

MARCAPIANO IN PIETRA

CAPPOTTO

ZOCCOLATURA H.120cm IN GRES PORCELLANATO

SOGLIA IN MARMO

PARTICOLARE PROSPETTO